

# Rapport mensuel des permis et certificats émis

JUIN 2017

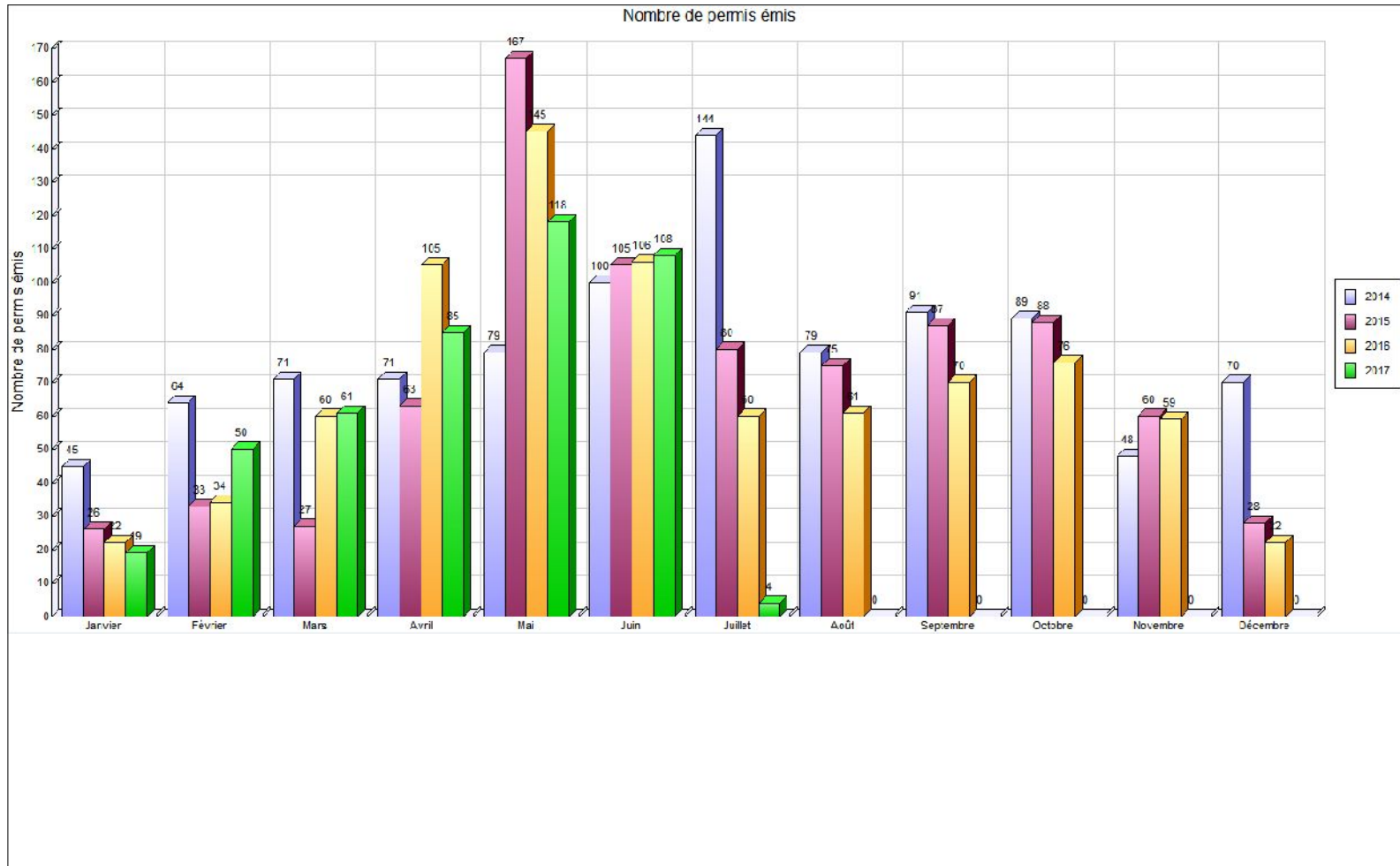

Préparé par  
le Service de l'urbanisme et de l'environnement  
Ville de Bécancour



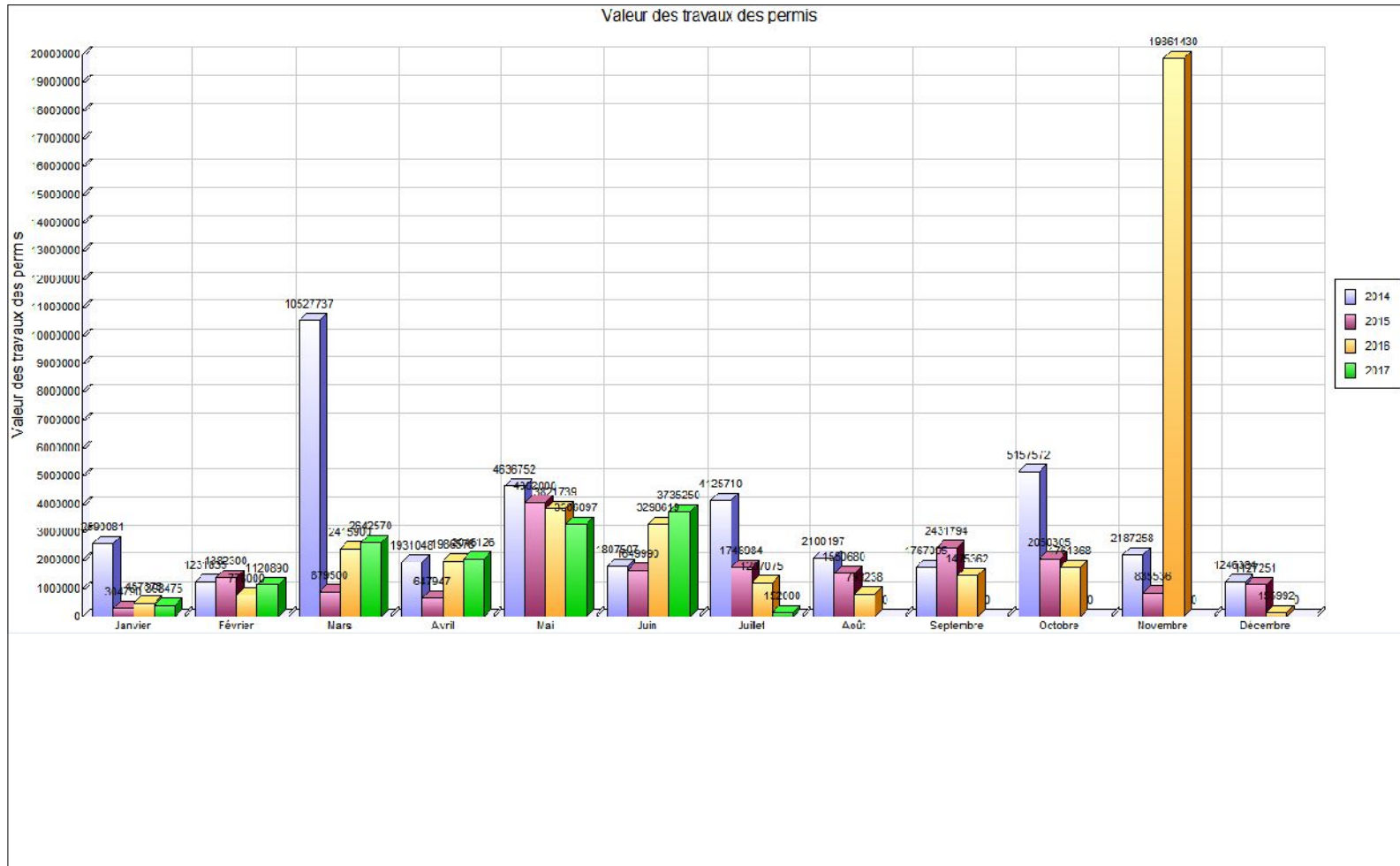





Imprimé le 03 juillet 2017

Type du permis: CONSTRUCTION RÉSIDENTIELLE

Catégorie d'immeuble: Résidentiel

Période du 01/06/2017 au 30/06/2017

VILLE DE BÉCANCOUR

**Analyse des permis par type**

	Logements		Permis		
	créés	supprimés	Nbre émis	Valeur	Montant
<b>CONSTRUCTION RÉSIDENTIELLE</b>					
<i>Unifamiliale</i>	6	0	6	1 303 166	831,00
<i>Multifamilial</i>	10	0	2	750 000	750,00
<b>Sous-total</b>	<b>16</b>	<b>0</b>	<b>8</b>	<b>2 053 166</b>	<b>1 581,00</b>
<b>Totaux</b>	<b>16</b>	<b>0</b>	<b>8</b>	<b>2 053 166</b>	<b>1 581,00</b>



VILLE DE BÉCANCOUR

Imprimé le 03 juillet 2017

Rapport comparatif du mois de juin 2017

Type permis	Mois de juin 2017				Mois de mai 2017				Mois de juin 2016			
	Nb log. créés	Nb émis	Valeur	Montant	Nb log. créés	Nb émis	Valeur	Montant	Nb log. créés	Nb émis	Valeur	Montant
<b>AFFICHAGE</b>										1	70 000,00	70,00
<b>AGRANDISSEMENT RÉSIDENTIEL</b>		2	272 000,00	272,00		2	169 000,00	169,00		5	704 000,00	704,00
<b>AGRANDISSEMENT D'UN BÂT. AGRICOLE</b>						2	21 000,00	50,00		1	1 000,00	25,00
<b>AMÉNAGEMENT DE TERRAIN / STATIONNEMENT</b>		1	6 600,00	25,00		1	4 000,00	25,00		2	35 000,00	50,00
<b>BÂT. ACCESSOIRE - AGRANDISSEMENT</b>		1	10 000,00	25,00		2	14 737,00	50,00		1	5 000,00	25,00
<b>BÂT. ACCESSOIRE - RÉNOVATION</b>		1	4 244,00	25,00		1	200,00	25,00				
<b>BOUEILLES ET RÉSERVOIRS DE CARBURANT</b>										1	400,00	25,00
<b>BRANCHEMENT AQUEDUC ET ÉGOUTS (installation, renouvellement ou modification)</b>		12		6 500,00		18		7 450,00		12		
<b>CANALISATION DE FOSSÉ</b>		1	500,00	25,00		1	2 000,00	25,00		1		25,00
<b>CLÔTURE</b>		7	23 200,00	175,00		9	35 277,00	225,00		2	5 063,00	50,00
<b>COLPORTEUR</b>		1		200,00		2				1		200,00
<b>CONSTRUCTION AGRICOLE</b>		1	55 000,00	55,00								
<b>CONSTRUCTION COMMERCIALE</b>		1	300 000,00	300,00	1	1	700 000,00	700,00				
<b>CONSTRUCTION RÉSIDENTIELLE</b>	16	8	2 053 166,00	1 581,00	8	8	1 404 000,00	1 404,00	10	7	1 560 000,00	1 560,00
<b>DÉMOLITION D'UN BÂTIMENT ACCESSOIRE</b>		3				2				2	350,00	
<b>DÉMOLITION DE BÂTIMENT PRINCIPAL</b>						3				3		
<b>DÉMOLITION DE PISCINE</b>		1										
<b>DRAINAGE ET FONDATIONS</b>										1	18 000,00	25,00
<b>ENTRÉE CHARRETIÈRE ET/OU STATIONNEMENT</b>		3	4 000,00			4	4 500,00	724,34		3	1 000,00	344,93
<b>INSTALLATION SEPTIQUE</b>		7	23 500,00	2 900,00						4	30 500,00	1 100,00
<b>NOUVEAU BAT. ACCESSOIRE NON RÉS.</b>						2	354 000,00	375,00		1	5 000,00	25,00
<b>NOUVEAU BAT. ACCESSOIRE RÉSIDENTIEL</b>		5	29 950,00	100,00		12	182 200,00	330,00		10	120 800,00	250,00
<b>PISCINE ET SPA</b>		14	143 000,00	397,00		19	130 033,00	494,00		10	117 119,00	270,00

Type permis	Mois de juin 2017				Mois de mai 2017				Mois de juin 2016			
	Nb log. créés	Nb émis	Valeur	Montant	Nb log. créés	Nb émis	Valeur	Montant	Nb log. créés	Nb émis	Valeur	Montant
<i>REMBLAI / DÉBLAI</i>		2				9	400,00			2		
<i>RENOUVELLEMENT DE PERMIS/CERTIFICAT</i>		9		225,00		7	15 000,00	175,00		13		325,00
<i>RÉNOVATION RÉSIDEN­TIELLE</i>		20	444 660,00	575,00		9	61 750,00	225,00		16	170 787,00	425,00
<i>RÉNOVATION AGRICOLE</i>		1	50 000,00									
<i>RÉNOVATION COMMUNAUTAIRE</i>		1	36 187,00	37,00						2	384 600,00	385,00
<i>RÉNOVATION RÉSIDEN­TIELLE PYRRHOTITE</i>		2	239 243,00									
<i>TRANSFORMATION</i>		1	40 000,00	40,00	1	2	208 000,00	225,00	4	2	70 000,00	70,00
<i>USAGE</i>		3				2				3		
<i>Lotissement</i>		2				1				1		
<b>Total:</b>	16	110	3 735 250,00	13 457,00	10	119	3 306 097,00	12 671,34	14	107	3 298 619,00	5 953,93



VILLE DE BÉCANCOUR

Imprimé le 03 juillet 2017

COMPARATIF - Juin 2017 - 2016

**Analyse par catégorie d'immeuble**

	Nbre de permis émis		Valeur		Montant		Nombre de logements	
	2017	2016	2017	2016			2017	2016
<b>Résidentiel</b>								
Unifamiliale	94	84	2 449 104	2 364 019	10 590	4 604	6	6
Bi et trifamiliale	1	4	83 759	90 000	0	120	0	4
Multifamilial	4	7	750 000	350 000	775	475	10	4
<b>Total Résidentiel :</b>	<b>99</b>	<b>95</b>	<b>3 282 863</b>	<b>2 804 019</b>	<b>11 365</b>	<b>5 199</b>	<b>16</b>	<b>14</b>
<b>Industriel</b>								
Industrie légère	0	1	0	0	0	0	0	0
<b>Total Industriel :</b>	<b>0</b>	<b>1</b>	<b>0</b>	<b>0</b>	<b>0</b>	<b>0</b>	<b>0</b>	<b>0</b>
<b>Institutionnel et gouvernemental</b>								
Communautaire - institutionnel	2	2	36 187	384 600	237	385	0	0
Communautaire - récréationnel	1	1	11 200	0	0	200	0	0
<b>Total Institutionnel et gouvernemental</b>	<b>3</b>	<b>3</b>	<b>47 387</b>	<b>384 600</b>	<b>237</b>	<b>585</b>	<b>0</b>	<b>0</b>
<b>Commercial</b>								
Commerce - Détail et service	0	3	0	35 000	0	50	0	0
Commerce - Artériel lourd	3	0	300 000	0	300	0	0	0
Commercial - Services pétroliers	0	1	0	70 000	0	70	0	0
<b>Total Commercial :</b>	<b>3</b>	<b>4</b>	<b>300 000</b>	<b>105 000</b>	<b>300</b>	<b>120</b>	<b>0</b>	<b>0</b>
<b>Agricole</b>								
Agricole	3	3	105 000	5 000	1 555	50	0	0
<b>Total Agricole :</b>	<b>3</b>	<b>3</b>	<b>105 000</b>	<b>5 000</b>	<b>1 555</b>	<b>50</b>	<b>0</b>	<b>0</b>
<b>GRAND TOTAL</b>	<b>108</b>	<b>106</b>	<b>3 735 250</b>	<b>3 298 619</b>	<b>13 457</b>	<b>5 954</b>	<b>16</b>	<b>14</b>





VILLE DE BÉCANCOUR

Analyse des permis par nature

	Logements		Permis		
	créés	supprimés	Nbre émis	Valeur	Montant
<b>Unifamiliale</b>					
CONSTRUCTION RÉSIDENITIELLE	6	0	6	1 303 166	831,00
NOUVEAU BAT. ACCESSOIRE RÉSIDENITIEL	0	0	4	18 750	100,00
TRANSFORMATION	0	0	1	40 000	40,00
RÉNOVATION RÉSIDENITIELLE	0	0	20	444 660	575,00
BÂT. ACCESSOIRE - AGRANDISSEMENT	0	0	1	10 000	25,00
BÂT. ACCESSOIRE - RÉNOVATION	0	0	1	4 244	25,00
PISCINE ET SPA	0	0	14	143 000	397,00
REMBLAI / DÉBLAI	0	0	2	0	0,00
USAGE	0	0	1	0	0,00
INSTALLATION SEPTIQUE	0	0	7	23 500	2 900,00
CLÔTURE	0	0	7	23 200	175,00
ENTRÉE CHARRETIÈRE ET/OU STATIONNEMENT	0	0	3	4 000	0,00
CANALISATION DE FOSSÉ	0	0	1	500	25,00
DÉMOLITION DE PISCINE	0	0	1	0	0,00
AGRANDISSEMENT RÉSIDENITIEL	0	0	2	272 000	272,00
RENOUVELLEMENT DE PERMIS/CERTIFICAT	0	0	8	0	200,00
AMÉNAGEMENT DE TERRAIN / STATIONNEMENT	0	0	1	6 600	25,00
BRANCHEMENT AQUEDUC ET ÉGOÜTS (installation, renouvellement ou modification)	0	0	10	0	5 000,00
DÉMOLITION D'UN BÂTIMENT ACCESSOIRE	0	0	3	0	0,00
RÉNOVATION RÉSIDENITIELLE PYRRHOTITE	0	0	1	155 484	0,00
<b>Sous-total</b>	<b>6</b>	<b>0</b>	<b>94</b>	<b>2 449 104</b>	<b>10 590,00</b>
<b>Bi et trifamiliale</b>					
RÉNOVATION RÉSIDENITIELLE PYRRHOTITE	0	0	1	83 759	0,00
<b>Sous-total</b>	<b>0</b>	<b>0</b>	<b>1</b>	<b>83 759</b>	<b>0,00</b>
<b>Multifamilial</b>					
CONSTRUCTION RÉSIDENITIELLE	10	0	2	750 000	750,00
RENOUVELLEMENT DE PERMIS/CERTIFICAT	0	0	1	0	25,00
BRANCHEMENT AQUEDUC ET ÉGOÜTS (installation, renouvellement ou modification)	0	0	1	0	0,00
<b>Sous-total</b>	<b>10</b>	<b>0</b>	<b>4</b>	<b>750 000</b>	<b>775,00</b>
<b>Commerce - Artériel lourd</b>					
CONSTRUCTION COMMERCIALE	0	0	1	300 000	300,00
USAGE	0	0	2	0	0,00
<b>Sous-total</b>	<b>0</b>	<b>0</b>	<b>3</b>	<b>300 000</b>	<b>300,00</b>
<b>Communautaire - institutionnel</b>					
RÉNOVATION COMMUNAUTAIRE	0	0	1	36 187	37,00
COLPORTEUR	0	0	1	0	200,00
<b>Sous-total</b>	<b>0</b>	<b>0</b>	<b>2</b>	<b>36 187</b>	<b>237,00</b>
<b>Communautaire - récréationnel</b>					

	Logements		Permis		
	créés	supprimés	Nbre émis	Valeur	Montant
NOUVEAU BAT. ACCESSOIRE RÉSIDENTIEL	0	0	1	11 200	0,00
<b>Sous-total</b>	<b>0</b>	<b>0</b>	<b>1</b>	<b>11 200</b>	<b>0,00</b>
<b>Agricole</b>					
RÉNOVATION AGRICOLE	0	0	1	50 000	0,00
CONSTRUCTION AGRICOLE	0	0	1	55 000	55,00
BRANCHEMENT AQUEDUC ET ÉGOUTS (installation, renouvellement ou modification)	0	0	1	0	1 500,00
<b>Sous-total</b>	<b>0</b>	<b>0</b>	<b>3</b>	<b>105 000</b>	<b>1 555,00</b>
<b>Totaux</b>	<b>16</b>	<b>0</b>	<b>108</b>	<b>3 735 250</b>	<b>13 457,00</b>



VILLE DE BÉCANCOUR

Analyse des permis par nature

	Logements		Permis		
	créés	supprimés	Nbre émis	Valeur	Montant
<b>Unifamiliale</b>					
NOUVEAU BAT. ACCESSOIRE RÉSIDENTIEL	0	0	1	1 250	25,00
TRANSFORMATION	0	0	1	40 000	40,00
RÉNOVATION RÉSIDENTIELLE	0	0	7	193 360	150,00
PISCINE ET SPA	0	0	1	3 000	25,00
INSTALLATION SEPTIQUE	0	0	1	0	550,00
CLÔTURE	0	0	1	2 500	25,00
DÉMOLITION DE PISCINE	0	0	1	0	0,00
BRANCHEMENT AQUEDUC ET ÉGOUTS (installation, renouvellement ou modification)	0	0	1	0	0,00
DÉMOLITION D'UN BÂTIMENT ACCESSOIRE	0	0	1	0	0,00
<b>Sous-total</b>	<b>0</b>	<b>0</b>	<b>15</b>	<b>240 110</b>	<b>815,00</b>
<b>Commerce - Artériel lourd</b>					
USAGE	0	0	1	0	0,00
<b>Sous-total</b>	<b>0</b>	<b>0</b>	<b>1</b>	<b>0</b>	<b>0,00</b>
<b>Communautaire - institutionnel</b>					
COLPORTEUR	0	0	1	0	200,00
<b>Sous-total</b>	<b>0</b>	<b>0</b>	<b>1</b>	<b>0</b>	<b>200,00</b>
<b>Agricole</b>					
BRANCHEMENT AQUEDUC ET ÉGOUTS (installation, renouvellement ou modification)	0	0	1	0	1 500,00
<b>Sous-total</b>	<b>0</b>	<b>0</b>	<b>1</b>	<b>0</b>	<b>1 500,00</b>
<b>Totaux</b>	<b>0</b>	<b>0</b>	<b>18</b>	<b>240 110</b>	<b>2 515,00</b>

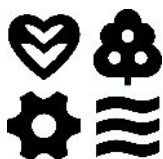

VILLE DE BÉCANCOUR

Analyse des permis par nature

	Logements		Permis		
	créés	supprimés	Nbre émis	Valeur	Montant
<b>Unifamiliale</b>					
RÉNOVATION RÉSIDENIELLE	0	0	3	20 000	75,00
PISCINE ET SPA	0	0	2	10 100	50,00
USAGE	0	0	1	0	0,00
INSTALLATION SEPTIQUE	0	0	2	9 500	550,00
CLÔTURE	0	0	1	10 800	25,00
ENTRÉE CHARRETIÈRE ET/OU STATIONNEMENT	0	0	1	2 000	0,00
AGRANDISSEMENT RÉSIDENIEL	0	0	1	125 000	125,00
RENOUVELLEMENT DE PERMIS/CERTIFICAT	0	0	1	0	25,00
<b>Sous-total</b>	<b>0</b>	<b>0</b>	<b>12</b>	<b>177 400</b>	<b>850,00</b>
<b>Multifamilial</b>					
CONSTRUCTION RÉSIDENIELLE	4	0	1	400 000	400,00
RENOUVELLEMENT DE PERMIS/CERTIFICAT	0	0	1	0	25,00
BRANCHEMENT AQUEDUC ET ÉGOUTS (installation, renouvellement ou modification)	0	0	1	0	0,00
<b>Sous-total</b>	<b>4</b>	<b>0</b>	<b>3</b>	<b>400 000</b>	<b>425,00</b>
<b>Commerce - Artériel lourd</b>					
CONSTRUCTION COMMERCIALE	0	0	1	300 000	300,00
USAGE	0	0	1	0	0,00
<b>Sous-total</b>	<b>0</b>	<b>0</b>	<b>2</b>	<b>300 000</b>	<b>300,00</b>
<b>Communautaire - institutionnel</b>					
RÉNOVATION COMMUNAUTAIRE	0	0	1	36 187	37,00
<b>Sous-total</b>	<b>0</b>	<b>0</b>	<b>1</b>	<b>36 187</b>	<b>37,00</b>
<b>Totaux</b>	<b>4</b>	<b>0</b>	<b>18</b>	<b>913 587</b>	<b>1 612,00</b>



VILLE DE BÉCANCOUR

Analyse des permis par nature

	Logements		Permis		
	créés	supprimés	Nbre émis	Valeur	Montant
<b>Unifamiliale</b>					
CONSTRUCTION RÉSIDEN­TIELLE	5	0	5	1 005 666	831,00
RÉNOVATION RÉSIDEN­TIELLE	0	0	2	56 000	75,00
PISCINE ET SPA	0	0	2	37 000	57,00
CLÔTURE	0	0	2	4 000	50,00
RENOUVELLEMENT DE PERMIS/CERTIFICAT	0	0	4	0	100,00
BRANCHEMENT AQUEDUC ET ÉGOUTS (installation, renouvellement ou modification)	0	0	5	0	5 000,00
<b>Sous-total</b>	<b>5</b>	<b>0</b>	<b>20</b>	<b>1 102 666</b>	<b>6 113,00</b>
<b>Bi et trifamiliale</b>					
RÉNOVATION RÉSIDEN­TIELLE PYRRHOTITE	0	0	1	83 759	0,00
<b>Sous-total</b>	<b>0</b>	<b>0</b>	<b>1</b>	<b>83 759</b>	<b>0,00</b>
<b>Totaux</b>	<b>5</b>	<b>0</b>	<b>21</b>	<b>1 186 425</b>	<b>6 113,00</b>

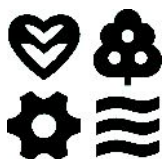

VILLE DE BÉCANCOUR

Analyse des permis par nature

	Logements		Permis		
	créés	supprimés	Nbre émis	Valeur	Montant
<b>Unifamiliale</b>					
CONSTRUCTION RÉSIDENTIELLE	1	0	1	297 500	0,00
NOUVEAU BAT. ACCESSOIRE RÉSIDENTIEL	0	0	1	10 000	25,00
RÉNOVATION RÉSIDENTIELLE	0	0	5	52 000	125,00
BÂT. ACCESSOIRE - AGRANDISSEMENT	0	0	1	10 000	25,00
PISCINE ET SPA	0	0	8	91 900	240,00
INSTALLATION SEPTIQUE	0	0	3	0	1 250,00
CLÔTURE	0	0	2	3 100	50,00
ENTRÉE CHARRETIÈRE ET/OU STATIONNEMENT	0	0	1	0	0,00
RENOUVELLEMENT DE PERMIS/CERTIFICAT	0	0	2	0	50,00
AMÉNAGEMENT DE TERRAIN / STATIONNEMENT	0	0	1	6 600	25,00
BRANCHEMENT AQUEDUC ET ÉGOUTS (installation, renouvellement ou modification)	0	0	2	0	0,00
<b>Sous-total</b>	<b>1</b>	<b>0</b>	<b>27</b>	<b>471 100</b>	<b>1 790,00</b>
<b>Multifamilial</b>					
CONSTRUCTION RÉSIDENTIELLE	6	0	1	350 000	350,00
<b>Sous-total</b>	<b>6</b>	<b>0</b>	<b>1</b>	<b>350 000</b>	<b>350,00</b>
<b>Totaux</b>	<b>7</b>	<b>0</b>	<b>28</b>	<b>821 100</b>	<b>2 140,00</b>



VILLE DE BÉCANCOUR

**Analyse des permis par nature**

	Logements		Permis		
	créés	supprimés	Nbre émis	Valeur	Montant
<b>Unifamiliale</b>					
NOUVEAU BAT. ACCESSOIRE RÉSIDENTIEL	0	0	1	5 000	25,00
BÂT. ACCESSOIRE - RÉNOVATION	0	0	1	4 244	25,00
REMBLAI / DÉBLAI	0	0	1	0	0,00
RÉNOVATION RÉSIDENTIELLE PYRRHOTITE	0	0	1	155 484	0,00
<b>Sous-total</b>	<b>0</b>	<b>0</b>	<b>4</b>	<b>164 728</b>	<b>50,00</b>
<b>Totaux</b>	<b>0</b>	<b>0</b>	<b>4</b>	<b>164 728</b>	<b>50,00</b>



VILLE DE BÉCANCOUR

Analyse des permis par nature

	Logements		Permis		
	créés	supprimés	Nbre émis	Valeur	Montant
<b>Unifamiliale</b>					
NOUVEAU BAT. ACCESSOIRE RÉSIDENTIEL	0	0	1	2 500	25,00
RÉNOVATION RÉSIDENTIELLE	0	0	3	123 300	150,00
PISCINE ET SPA	0	0	1	1 000	25,00
REMBLAI / DÉBLAI	0	0	1	0	0,00
INSTALLATION SEPTIQUE	0	0	1	14 000	550,00
CLÔTURE	0	0	1	2 800	25,00
ENTRÉE CHARRETIÈRE ET/OU STATIONNEMENT	0	0	1	2 000	0,00
CANALISATION DE FOSSÉ	0	0	1	500	25,00
AGRANDISSEMENT RÉSIDENTIEL	0	0	1	147 000	147,00
RENOUVELLEMENT DE PERMIS/CERTIFICAT	0	0	1	0	25,00
BRANCHEMENT AQUEDUC ET ÉGOUTS (installation, renouvellement ou modification)	0	0	2	0	0,00
DÉMOLITION D'UN BÂTIMENT ACCESSOIRE	0	0	2	0	0,00
<b>Sous-total</b>	<b>0</b>	<b>0</b>	<b>16</b>	<b>293 100</b>	<b>972,00</b>
<b>Communautaire - récréationnel</b>					
NOUVEAU BAT. ACCESSOIRE RÉSIDENTIEL	0	0	1	11 200	0,00
<b>Sous-total</b>	<b>0</b>	<b>0</b>	<b>1</b>	<b>11 200</b>	<b>0,00</b>
<b>Agricole</b>					
RÉNOVATION AGRICOLE	0	0	1	50 000	0,00
CONSTRUCTION AGRICOLE	0	0	1	55 000	55,00
<b>Sous-total</b>	<b>0</b>	<b>0</b>	<b>2</b>	<b>105 000</b>	<b>55,00</b>
<b>Totaux</b>	<b>0</b>	<b>0</b>	<b>19</b>	<b>409 300</b>	<b>1 027,00</b>