

Rapport mensuel des permis et certificats émis

JANVIER 2017

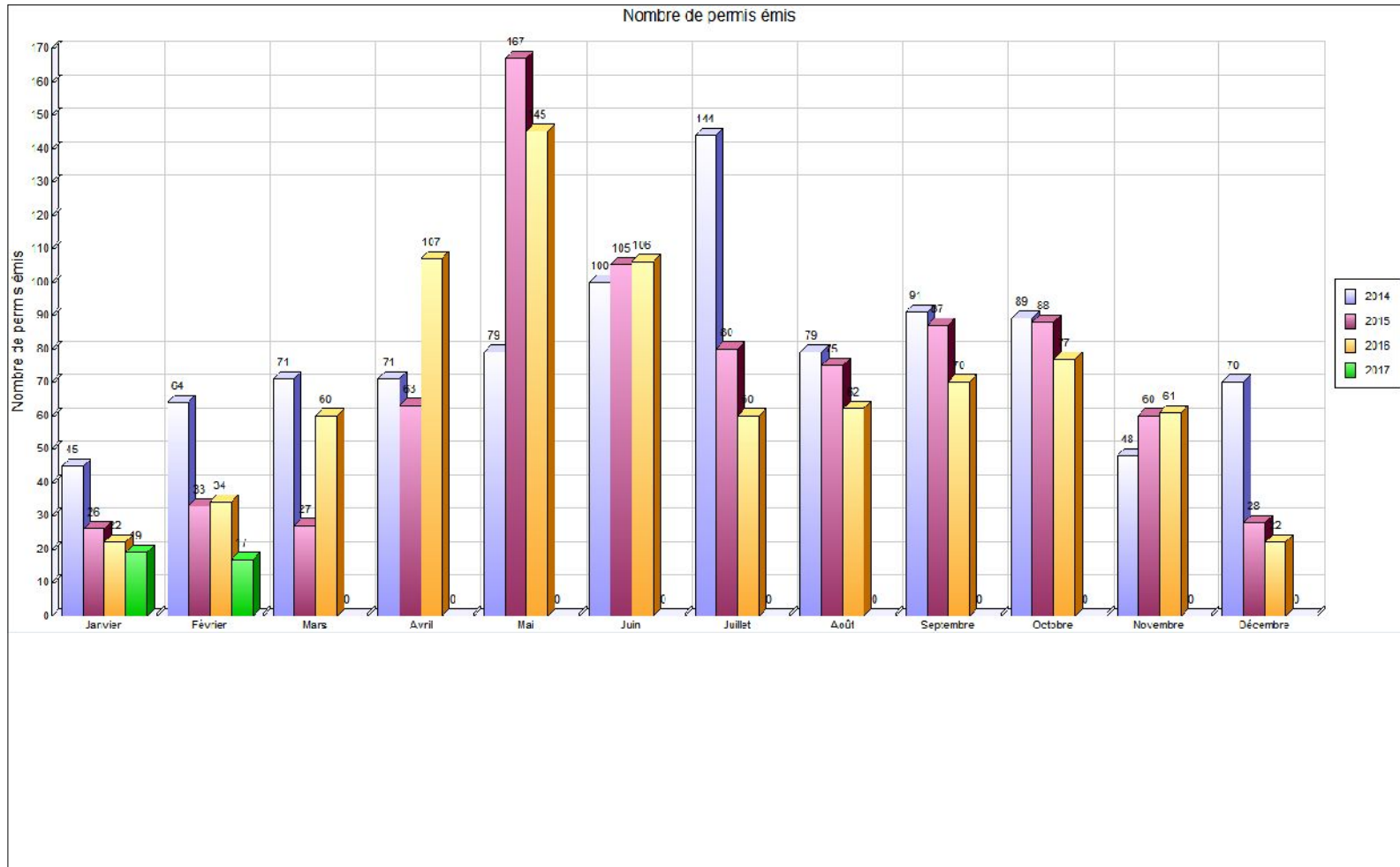

Préparé par
le Service de l'urbanisme et de l'environnement
Ville de Bécancour



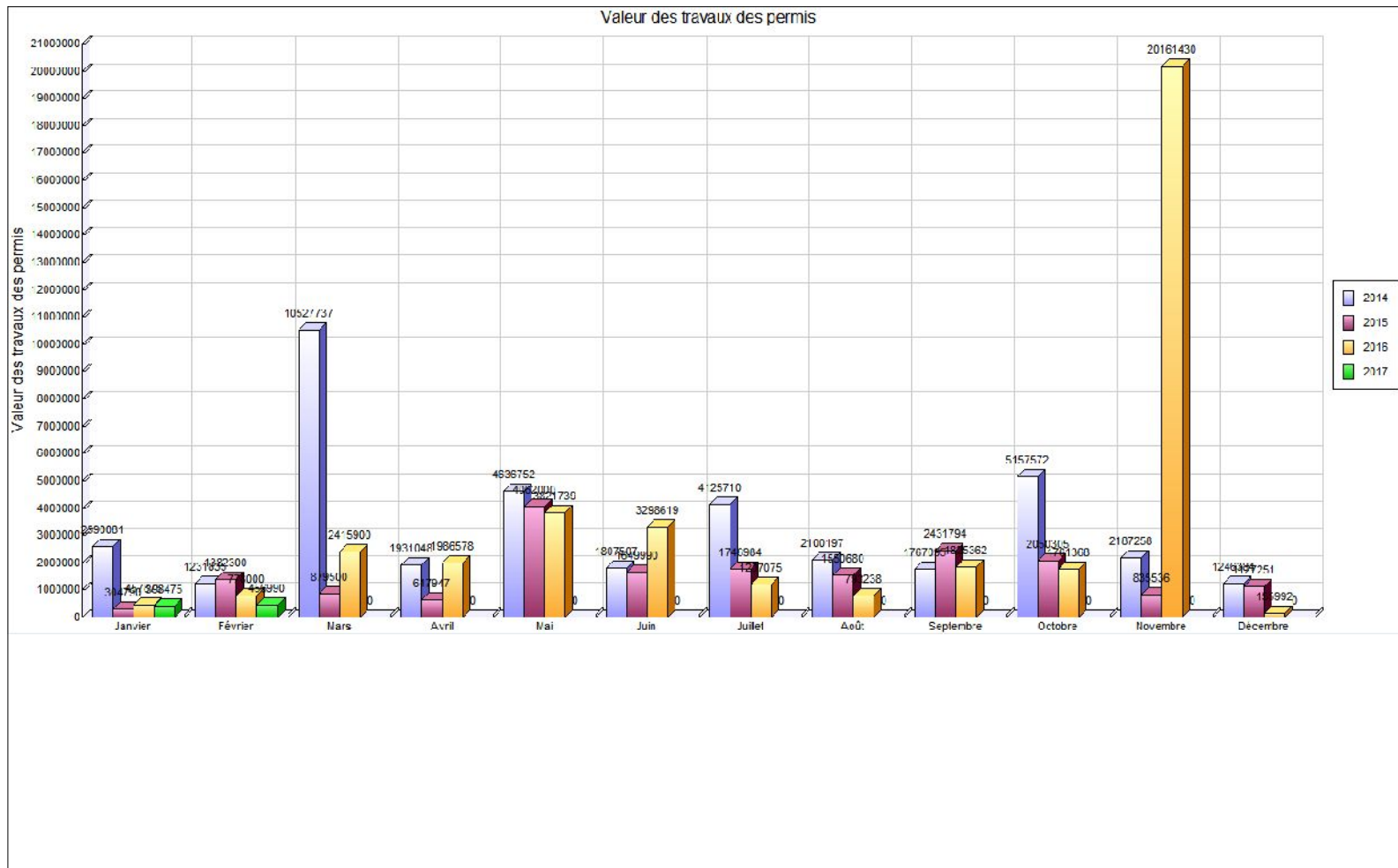



Imprimé le 02 février 2017

Type du permis: CONSTRUCTION RÉSIDENTIELLE

Catégorie d'immeuble: Résidentiel

Période du 01/01/2017 au 31/01/2017

VILLE DE BÉCANCOUR

Analyse des permis par type

| | Logements | | Permis | | |
|-----------------------------------|-----------|-----------|-----------|--------|---------|
| | créés | supprimés | Nbre émis | Valeur | Montant |
| CONSTRUCTION RÉSIDENTIELLE | | | | | |
| <i>Unifamiliale</i> | 0 | 0 | 0 | | |
| Sous-total | 0 | 0 | 0 | | |
| Totaux | 0 | 0 | 0 | | |



| Type permis | Mois de janvier 2017 | | | | Mois de décembre 2016 | | | | Mois de janvier 2016 | | | |
|---|----------------------|---------|------------|---------|-----------------------|---------|-----------|---------|----------------------|---------|------------|---------|
| | Nb log. créés | Nb émis | Valeur | Montant | Nb log. créés | Nb émis | Valeur | Montant | Nb log. créés | Nb émis | Valeur | Montant |
| AFFICHAGE | | | | | | 1 | 1 500,00 | 25,00 | | 2 | 600,00 | 75,00 |
| AGRANDISSEMENT RÉSIDENTIEL | | | | | | 1 | 15 000,00 | 25,00 | | 1 | 35 000,00 | 35,00 |
| AGRANDISSEMENT D'UN BÂT. AGRICOLE | | 1 | 15 000,00 | 25,00 | | | | | | | | |
| BÂTIMENT ACCESSOIRE - DÉPLACEMENT | | | | | | 1 | 1 492,00 | 25,00 | | | | |
| BRANCHEMENT AQUEDUC ET ÉGOUTS (installation, renouvellement ou modification) | | | | | | 4 | | | | 2 | | |
| CANALISATION DE FOSSÉ | | | | | | 3 | 48 000,00 | | | | | |
| CLÔTURE | | | | | | | | | | 1 | 500,00 | 25,00 |
| COLPORTEUR | | 1 | | | | 1 | | 200,00 | | 1 | | 200,00 |
| CONSTRUCTION RÉSIDENTIELLE | | | | | | | | | 1 | 1 | 260 000,00 | 260,00 |
| DÉMOLITION D'UN BÂTIMENT ACCESSOIRE | | 1 | | | | | | | | 1 | | |
| DÉMOLITION DE BÂTIMENT PRINCIPAL | | | | | | 1 | | | | | | |
| ENTRÉE CHARRETIÈRE ET/OU STATIONNEMENT | | 2 | 5 500,00 | | | 1 | 1 000,00 | | | 1 | 1 000,00 | |
| MUR DE PERRÉ | | | | | | 1 | | 25,00 | | | | |
| NOUVEAU BAT. ACCESSOIRE NON RÉS. | | | | | | 1 | 25 000,00 | 25,00 | | 1 | 30 000,00 | 30,00 |
| NOUVEAU BAT. ACCESSOIRE RÉSIDENTIEL | | | | | | 1 | 4 000,00 | 25,00 | | 1 | 7 000,00 | 25,00 |
| PISCINE ET SPA | | | | | | 1 | 25 000,00 | 25,00 | | | | |
| RENOUVELLEMENT DE PERMIS/CERTIFICAT | | 5 | | 125,00 | | | | | | 4 | 18 775,00 | 100,00 |
| RÉNOVATION RÉSIDENTIELLE | | 6 | 131 000,00 | 186,00 | | 4 | 35 000,00 | 100,00 | | 4 | 105 000,00 | 130,00 |
| RÉNOVATION COMMERCIALE | | 1 | 20 000,00 | 25,00 | | | | | | | | |
| RÉNOVATION RÉSIDENTIELLE PYRRHOTITE | | 1 | 226 975,00 | | | | | | | | | |
| USAGE | | 1 | | | | 1 | | | | 2 | | |

| Type permis | Mois de janvier 2017 | | | | Mois de décembre 2016 | | | | Mois de janvier 2016 | | | | |
|--------------------|----------------------|---------|------------|---------|-----------------------|---------|------------|----------|----------------------|---------|--------|------------|--------|
| | Nb log. créés | Nb émis | Valeur | Montant | Nb log. créés | Nb émis | Valeur | Montant | Nb log. créés | Nb émis | Valeur | Montant | |
| <i>Lotissement</i> | | 1 | | | | 2 | | 1 000,00 | | 4 | | | |
| Total: | | 20 | 398 475,00 | 361,00 | | 24 | 155 992,00 | 1 475,00 | | 1 | 26 | 457 875,00 | 880,00 |



VILLE DE BÉCANCOUR

Imprimé le 01 février 2017

COMPARATIF - Janvier 2017 - 2016

Analyse par catégorie d'immeuble

| | Nbre de permis émis | | Valeur | | Montant | | Nombre de logements | |
|---|---------------------|-----------|----------------|----------------|------------|------------|---------------------|----------|
| | 2017 | 2016 | 2017 | 2016 | | | 2017 | 2016 |
| Résidentiel | | | | | | | | |
| Unifamiliale | 10 | 17 | 357 975 | 457 275 | 261 | 605 | 0 | 1 |
| Multifamilial | 1 | 0 | 0 | 0 | 25 | 0 | 0 | 0 |
| Total Résidentiel : | 11 | 17 | 357 975 | 457 275 | 286 | 605 | 0 | 1 |
| Institutionnel et gouvernemental | | | | | | | | |
| Communautaire - récréationnel | 1 | 0 | 0 | 0 | 0 | 0 | 0 | 0 |
| Total Institutionnel et gouvernemental | 1 | 0 | 0 | 0 | 0 | 0 | 0 | 0 |
| Commercial | | | | | | | | |
| Commerce - Détail et service | 0 | 4 | 0 | 600 | 0 | 275 | 0 | 0 |
| Commerce - Mixte | 1 | 0 | 20 000 | 0 | 25 | 0 | 0 | 0 |
| Commerce - Artériel lourd | 2 | 0 | 5 000 | 0 | 0 | 0 | 0 | 0 |
| Total Commercial : | 3 | 4 | 25 000 | 600 | 25 | 275 | 0 | 0 |
| Agricole | | | | | | | | |
| Agricole | 4 | 0 | 15 500 | 0 | 50 | 0 | 0 | 0 |
| Total Agricole : | 4 | 0 | 15 500 | 0 | 50 | 0 | 0 | 0 |
| Non défini | | | | | | | | |
| | 0 | 1 | 0 | 0 | 0 | 0 | 0 | 0 |
| Total Non défini : | 0 | 1 | 0 | 0 | 0 | 0 | 0 | 0 |
| GRAND TOTAL | 19 | 22 | 398 475 | 457 875 | 361 | 880 | 0 | 1 |



VILLE DE BÉCANCOUR

Imprimé le 01 février 2017
Période du 01/01/2017 au 31/01/2017

Analyse des permis par nature

| | Logements | | Permis | | |
|--|-----------|-----------|-----------|----------------|---------------|
| | créés | supprimés | Nbre émis | Valeur | Montant |
| Unifamiliale | | | | | |
| RÉNOVATION RÉSIDENITIELLE | 0 | 0 | 6 | 131 000 | 186,00 |
| RENOUVELLEMENT DE PERMIS/CERTIFICAT | 0 | 0 | 3 | 0 | 75,00 |
| RÉNOVATION RÉSIDENITIELLE PYRRHOTITE | 0 | 0 | 1 | 226 975 | 0,00 |
| Sous-total | 0 | 0 | 10 | 357 975 | 261,00 |
| Multifamilial | | | | | |
| RENOUVELLEMENT DE PERMIS/CERTIFICAT | 0 | 0 | 1 | 0 | 25,00 |
| Sous-total | 0 | 0 | 1 | 0 | 25,00 |
| Commerce - Mixte | | | | | |
| RÉNOVATION COMMERCIALE | 0 | 0 | 1 | 20 000 | 25,00 |
| Sous-total | 0 | 0 | 1 | 20 000 | 25,00 |
| Commerce - Artériel lourd | | | | | |
| USAGE | 0 | 0 | 1 | 0 | 0,00 |
| ENTRÉE CHARRETIÈRE ET/OU STATIONNEMENT | 0 | 0 | 1 | 5 000 | 0,00 |
| Sous-total | 0 | 0 | 2 | 5 000 | 0,00 |
| Communautaire - récréationnel | | | | | |
| COLPORTEUR | 0 | 0 | 1 | 0 | 0,00 |
| Sous-total | 0 | 0 | 1 | 0 | 0,00 |
| Agricole | | | | | |
| AGRANDISSEMENT D'UN BÂT. AGRICOLE | 0 | 0 | 1 | 15 000 | 25,00 |
| ENTRÉE CHARRETIÈRE ET/OU STATIONNEMENT | 0 | 0 | 1 | 500 | 0,00 |
| RENOUVELLEMENT DE PERMIS/CERTIFICAT | 0 | 0 | 1 | 0 | 25,00 |
| DÉMOLITION D'UN BÂTIMENT ACCESSOIRE | 0 | 0 | 1 | 0 | 0,00 |
| Sous-total | 0 | 0 | 4 | 15 500 | 50,00 |
| Totaux | 0 | 0 | 19 | 398 475 | 361,00 |



VILLE DE BÉCANCOUR

Analyse des permis par nature

| | Logements | | Permis | | |
|-------------------------------------|-----------|-----------|-----------|----------------|---------------|
| | créés | supprimés | Nbre émis | Valeur | Montant |
| Unifamiliale | | | | | |
| RÉNOVATION RÉSIDENIELLE | 0 | 0 | 3 | 101 000 | 111,00 |
| RENOUVELLEMENT DE PERMIS/CERTIFICAT | 0 | 0 | 1 | 0 | 25,00 |
| Sous-total | 0 | 0 | 4 | 101 000 | 136,00 |
| Multifamilial | | | | | |
| RENOUVELLEMENT DE PERMIS/CERTIFICAT | 0 | 0 | 1 | 0 | 25,00 |
| Sous-total | 0 | 0 | 1 | 0 | 25,00 |
| Commerce - Mixte | | | | | |
| RÉNOVATION COMMERCIALE | 0 | 0 | 1 | 20 000 | 25,00 |
| Sous-total | 0 | 0 | 1 | 20 000 | 25,00 |
| Agricole | | | | | |
| RENOUVELLEMENT DE PERMIS/CERTIFICAT | 0 | 0 | 1 | 0 | 25,00 |
| Sous-total | 0 | 0 | 1 | 0 | 25,00 |
| Totaux | 0 | 0 | 7 | 121 000 | 211,00 |



VILLE DE BÉCANCOUR

Analyse des permis par nature

| | Logements | | Permis | | |
|--------------------------------------|-----------|-----------|-----------|--------------|--------------|
| | créés | supprimés | Nbre émis | Valeur | Montant |
| Unifamiliale | | | | | |
| RÉNOVATION RÉSIDENIELLE | 0 | 0 | 1 | 4 000 | 25,00 |
| Sous-total | 0 | 0 | 1 | 4 000 | 25,00 |
| Commerce - Artériel lourd | | | | | |
| USAGE | 0 | 0 | 1 | 0 | 0,00 |
| Sous-total | 0 | 0 | 1 | 0 | 0,00 |
| Communautaire - récréationnel | | | | | |
| COLPORTEUR | 0 | 0 | 1 | 0 | 0,00 |
| Sous-total | 0 | 0 | 1 | 0 | 0,00 |
| Totaux | 0 | 0 | 3 | 4 000 | 25,00 |



VILLE DE BÉCANCOUR

Analyse des permis par nature

| | Logements | | Permis | | |
|--|-----------|-----------|-----------|----------|--------------|
| | créés | supprimés | Nbre émis | Valeur | Montant |
| Unifamiliale | | | | | |
| <i>RENOUVELLEMENT DE PERMIS/CERTIFICAT</i> | 0 | 0 | 2 | 0 | 50,00 |
| Sous-total | 0 | 0 | 2 | 0 | 50,00 |
| Agricole | | | | | |
| <i>DÉMOLITION D'UN BÂTIMENT ACCESSOIRE</i> | 0 | 0 | 1 | 0 | 0,00 |
| Sous-total | 0 | 0 | 1 | 0 | 0,00 |
| Totaux | 0 | 0 | 3 | 0 | 50,00 |



VILLE DE BÉCANCOUR

Analyse des permis par nature

| | Logements | | Permis | | |
|--|-----------|-----------|-----------|----------------|--------------|
| | créés | supprimés | Nbre émis | Valeur | Montant |
| Unifamiliale | | | | | |
| RÉNOVATION RÉSIDENTIELLE | 0 | 0 | 2 | 26 000 | 50,00 |
| RÉNOVATION RÉSIDENTIELLE PYRRHOTITE | 0 | 0 | 1 | 226 975 | 0,00 |
| Sous-total | 0 | 0 | 3 | 252 975 | 50,00 |
| Commerce - Artériel lourd | | | | | |
| ENTRÉE CHARRETIÈRE ET/OU STATIONNEMENT | 0 | 0 | 1 | 5 000 | 0,00 |
| Sous-total | 0 | 0 | 1 | 5 000 | 0,00 |
| Totaux | 0 | 0 | 4 | 257 975 | 50,00 |



VILLE DE BÉCANCOUR

Analyse des permis par nature

| | Logements | | Permis | | |
|----------------------------------|-----------|-----------|-----------|----------|----------|
| | créés | supprimés | Nbre émis | Valeur | Montant |
| Unifamiliale | | | | | |
| RÉNOVATION RÉSIDENIELLE | 0 | 0 | 0 | 0 | 0 |
| Sous-total | 0 | 0 | 0 | 0 | 0 |
| Agricole | | | | | |
| NOUVEAU BAT. ACCESSOIRE NON RÉS. | 0 | 0 | 0 | 0 | 0 |
| Sous-total | 0 | 0 | 0 | 0 | 0 |
| Totaux | 0 | 0 | 0 | 0 | 0 |



VILLE DE BÉCANCOUR

Analyse des permis par nature

| | Logements | | Permis | | |
|--|-----------|-----------|-----------|---------------|--------------|
| | créés | supprimés | Nbre émis | Valeur | Montant |
| Agricole | | | | | |
| AGRANDISSEMENT D'UN BÂT. AGRICOLE | 0 | 0 | 1 | 15 000 | 25,00 |
| ENTRÉE CHARRETIÈRE ET/OU STATIONNEMENT | 0 | 0 | 1 | 500 | 0,00 |
| Sous-total | 0 | 0 | 2 | 15 500 | 25,00 |
| Totaux | 0 | 0 | 2 | 15 500 | 25,00 |