

# Rapport mensuel des permis et certificats émis

Décembre 2016

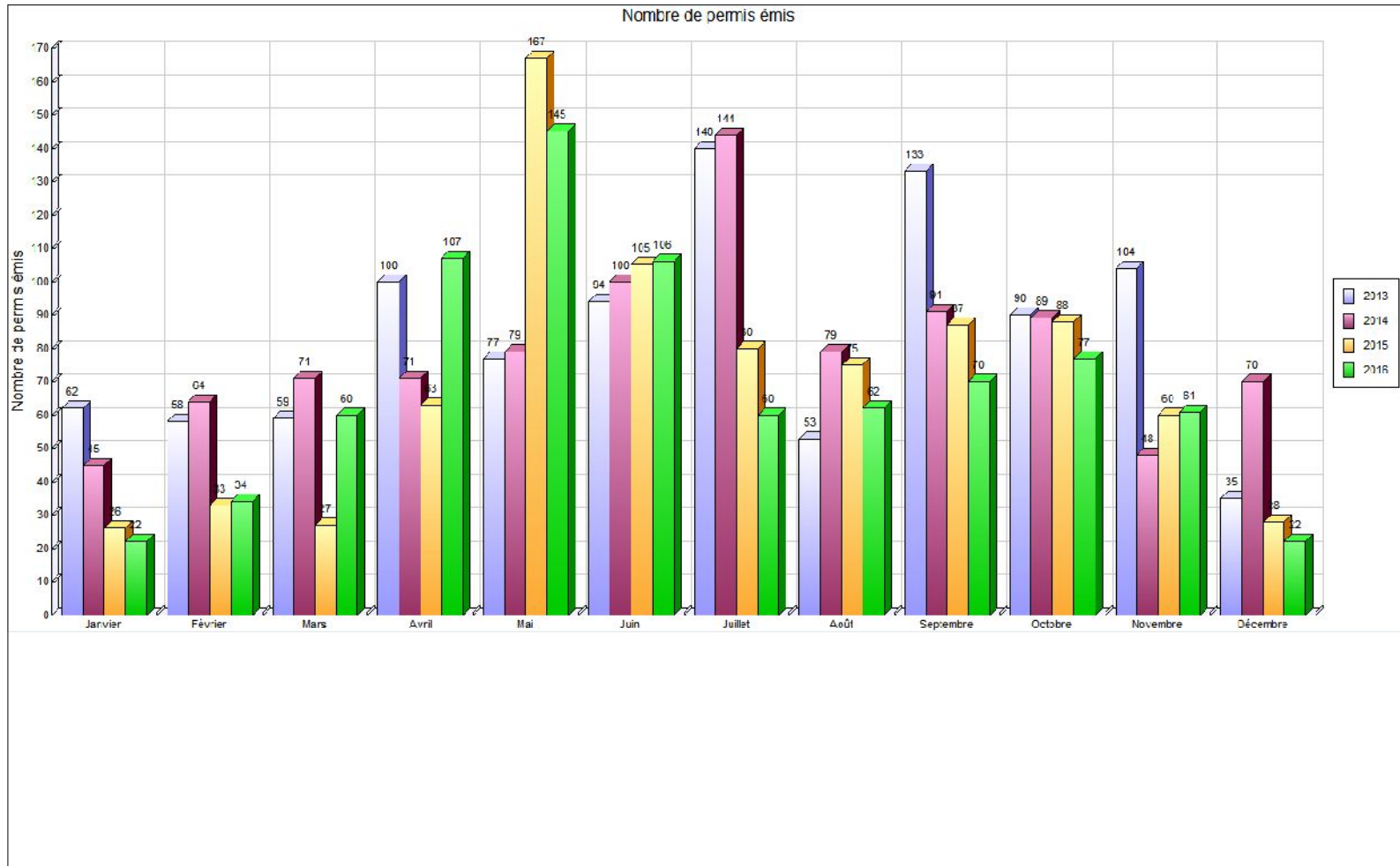

Préparé par  
le Service de l'urbanisme et de l'environnement  
Ville de Bécancour



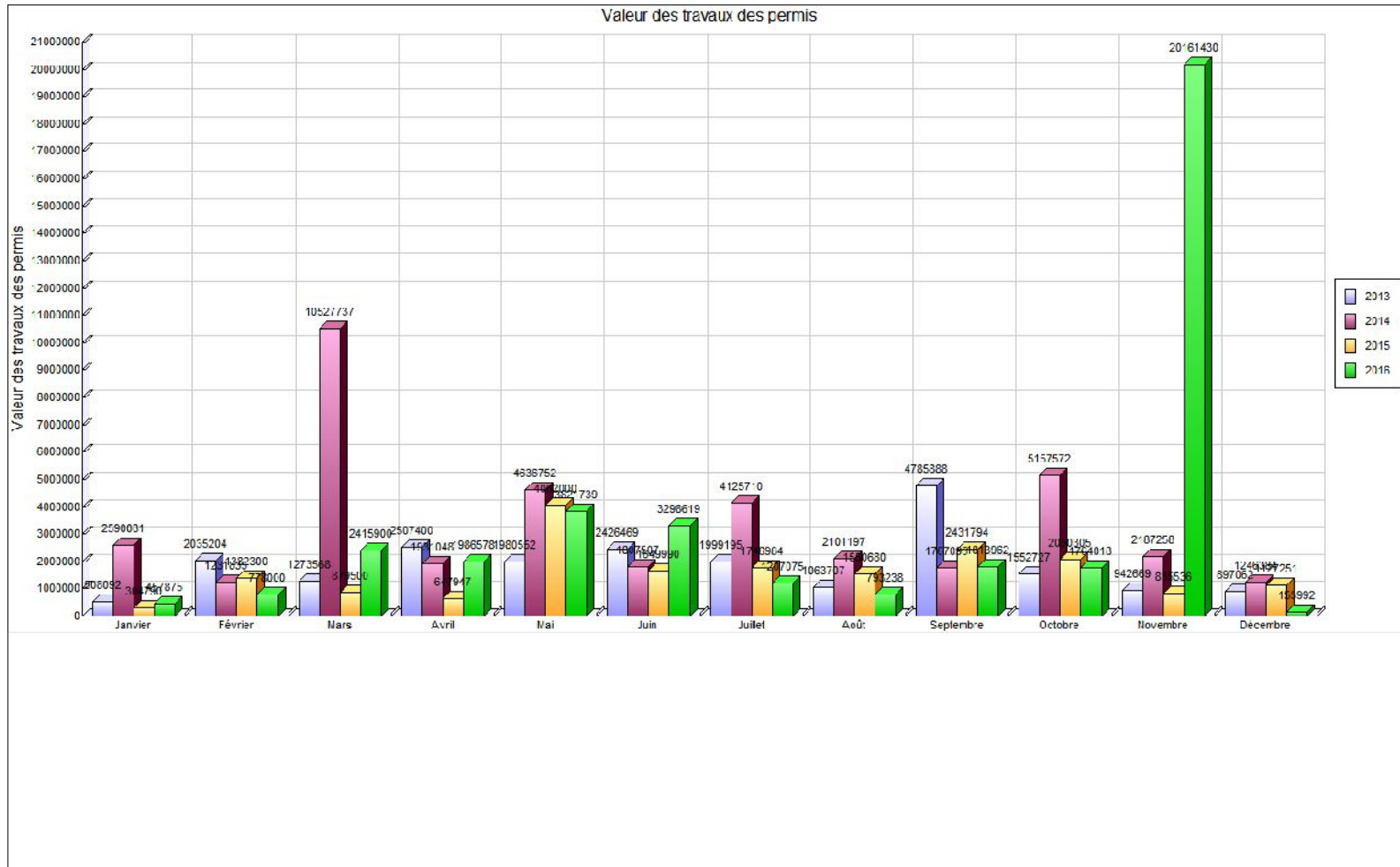





Imprimé le 04 janvier 2017

Type du permis: CONSTRUCTION RÉSIDENTIELLE

Catégorie d'immeuble: Résidentiel

Période du 01/12/2016 au 31/12/2016

VILLE DE BÉCANCOUR

**Analyse des permis par type**

	Logements		Permis		
	créés	supprimés	Nbre émis	Valeur	Montant
<b>CONSTRUCTION RÉSIDENTIELLE</b>					
<i>Unifamiliale</i>	0	0	0		
<b>Sous-total</b>	<b>0</b>	<b>0</b>	<b>0</b>		
<b>Totaux</b>	<b>0</b>	<b>0</b>	<b>0</b>		



Type permis	Mois de décembre 2016				Mois de novembre 2016				Mois de décembre 2015			
	Nb log. créés	Nb émis	Valeur	Montant	Nb log. créés	Nb émis	Valeur	Montant	Nb log. créés	Nb émis	Valeur	Montant
AFFICHAGE		1	1 500,00	25,00								
AGRANDISSEMENT COMMUNAUTAIRE					59	1	10 513 720,00	5 000,00				
AGRANDISSEMENT RÉSIDENTIEL		1	15 000,00	25,00		2	15 000,00	50,00				
AGRANDISSEMENT COMMERCIAL										1	20 000,00	25,00
AGRANDISSEMENT D'UN BÂT. AGRICOLE						1	150 000,00	150,00				
AGRANDISSEMENT INDUSTRIEL						1	900 000,00	900,00				
BÂTIMENT ACCESSOIRE - DÉPLACEMENT		1	1 492,00	25,00		1		25,00				
BOUTEILLES ET RÉSERVOIRS DE CARBURANT						1	2 000,00	25,00		1	500,00	25,00
BRANCHEMENT AQUEDUC ET ÉGOUTS (installation, renouvellement ou modification)		4				6				2		
CANALISATION DE FOSSÉ		3	48 000,00			1	1 000,00			1	5 000,00	25,00
CLÔTURE						3	25 440,00	75,00				
COLPORTEUR		1		200,00								
CONSTRUCTION COMMERCIALE						1	1 757 000,00	1 757,00				
CONSTRUCTION RÉSIDENTIELLE					4	4	1 077 760,00	1 078,00	1	1	200 000,00	200,00
DÉMOLITION D'UN BÂTIMENT ACCESSOIRE						1				3		
DÉMOLITION DE BÂTIMENT PRINCIPAL		1				3				1		
DÉMOLITION DE PISCINE						1						
ENTRÉE CHARRETIÈRE ET/OU STATIONNEMENT		1	1 000,00			1	1 000,00					
INSTALLATION SEPTIQUE						3	20 300,00	1 125,00		1	4 000,00	300,00
MUR DE PERRÉ		1		25,00		1	8 000,00	25,00				
NOUVEAU BAT. ACCESSOIRE NON RÉS.		1	25 000,00	25,00		3	300 800,00	325,00				
NOUVEAU BAT. ACCESSOIRE RÉSIDENTIEL		1	4 000,00	25,00		4	43 500,00	110,00				
PISCINE ET SPA		1	25 000,00	25,00		1	80 000,00	80,00				

Type permis	Mois de décembre 2016				Mois de novembre 2016				Mois de décembre 2015				
	Nb log. créés	Nb émis	Valeur	Montant	Nb log. créés	Nb émis	Valeur	Montant	Nb log. créés	Nb émis	Valeur	Montant	
<i>REMBLAI / DÉBLAI</i>						2							
<i>RENOUVELLEMENT DE PERMIS/CERTIFICAT</i>						4	4 000,00	100,00		9		225,00	
<i>RÉNOVATION RÉSIDENTIELLE</i>		4	35 000,00	100,00		5	112 650,00	155,00		4	17 751,00	100,00	
<i>RÉNOVATION COMMERCIALE</i>										1	20 000,00	25,00	
<i>RÉNOVATION INDUSTRIELLE</i>						1	5 000 000,00			1	860 000,00	860,00	
<i>REVITALISATION COMMERCIALE</i>						2	134 260,00	135,00					
<i>TRANSFORMATION</i>					1	1	15 000,00	25,00					
<i>USAGE</i>		1				6				2			
<i>Lotissement</i>		2		1 000,00		4				2			
<b>Total:</b>		24	155 992,00	1 475,00	64	65	20 161 430,00	11 140,00		1	30	1 127 251,00	1 785,00



VILLE DE BÉCANCOUR

Imprimé le 04 janvier 2017

COMPARATIF - Décembre 2016 - 2015

**Analyse par catégorie d'immeuble**

	Nbre de permis émis		Valeur		Montant		Nombre de logements	
	2016	2015	2016	2015			2016	2015
<b>Résidentiel</b>								
Unifamiliale	13	13	81 492	215 251	200	725	0	1
Bi et trifamiliale	0	1	0	0	0	0	0	0
Multifamilial	0	5	0	0	0	125	0	0
<b>Total Résidentiel :</b>	<b>13</b>	<b>19</b>	<b>81 492</b>	<b>215 251</b>	<b>200</b>	<b>850</b>	<b>0</b>	<b>1</b>
<b>Industriel</b>								
Industrie légère	2	0	26 500	0	50	0	0	0
Industrie lourde	0	1	0	860 000	0	860	0	0
<b>Total Industriel :</b>	<b>2</b>	<b>1</b>	<b>26 500</b>	<b>860 000</b>	<b>50</b>	<b>860</b>	<b>0</b>	<b>0</b>
<b>Institutionnel et gouvernemental</b>								
Communautaire - institutionnel	0	2	0	0	0	0	0	0
<b>Total Institutionnel et gouvernemental</b>	<b>0</b>	<b>2</b>	<b>0</b>	<b>0</b>	<b>0</b>	<b>0</b>	<b>0</b>	<b>0</b>
<b>Commercial</b>								
Commerce - Détail et service	2	4	0	40 000	200	50	0	0
<b>Total Commercial :</b>	<b>2</b>	<b>4</b>	<b>0</b>	<b>40 000</b>	<b>200</b>	<b>50</b>	<b>0</b>	<b>0</b>
<b>Agricole</b>								
Agricole	4	1	48 000	0	25	0	0	0
<b>Total Agricole :</b>	<b>4</b>	<b>1</b>	<b>48 000</b>	<b>0</b>	<b>25</b>	<b>0</b>	<b>0</b>	<b>0</b>
<b>Non défini</b>								
	0	1	0	12 000	0	25	0	0
Vacant	1	0	0	0	0	0	0	0
<b>Total Non défini :</b>	<b>1</b>	<b>1</b>	<b>0</b>	<b>12 000</b>	<b>0</b>	<b>25</b>	<b>0</b>	<b>0</b>
<b>GRAND TOTAL</b>	<b>22</b>	<b>28</b>	<b>155 992</b>	<b>1 127 251</b>	<b>475</b>	<b>1 785</b>	<b>0</b>	<b>1</b>





VILLE DE BÉCANCOUR

Imprimé le 04 janvier 2017  
Période du 01/12/2016 au 31/12/2016

**Analyse des permis par nature**

	Logements		Permis		
	créés	supprimés	Nbre émis	Valeur	Montant
<b>Unifamiliale</b>					
NOUVEAU BAT. ACCESSOIRE RÉSIDENTIEL	0	0	1	4 000	25,00
RÉNOVATION RÉSIDENTIELLE	0	0	4	35 000	100,00
PISCINE ET SPA	0	0	1	25 000	25,00
BÂTIMENT ACCESSOIRE - DÉPLACEMENT	0	0	1	1 492	25,00
DÉMOLITION DE BÂTIMENT PRINCIPAL	0	1	1	0	0,00
ENTRÉE CHARRETIÈRE ET/OU STATIONNEMENT	0	0	1	1 000	0,00
AGRANDISSEMENT RÉSIDENTIEL	0	0	1	15 000	25,00
BRANCHEMENT AQUEDUC ET ÉGOUTS (installation, renouvellement ou modification)	0	0	3	0	0,00
<b>Sous-total</b>	<b>0</b>	<b>1</b>	<b>13</b>	<b>81 492</b>	<b>200,00</b>
<b>Commerce - Détail et service</b>					
USAGE	0	0	1	0	0,00
COLPORTEUR	0	0	1	0	200,00
<b>Sous-total</b>	<b>0</b>	<b>0</b>	<b>2</b>	<b>0</b>	<b>200,00</b>
<b>Industrie légère</b>					
NOUVEAU BAT. ACCESSOIRE NON RÉÉS.	0	0	1	25 000	25,00
AFFICHAGE	0	0	1	1 500	25,00
<b>Sous-total</b>	<b>0</b>	<b>0</b>	<b>2</b>	<b>26 500</b>	<b>50,00</b>
<b>Agricole</b>					
CANALISATION DE FOSSÉ	0	0	3	48 000	0,00
MUR DE PERRÉ	0	0	1	0	25,00
<b>Sous-total</b>	<b>0</b>	<b>0</b>	<b>4</b>	<b>48 000</b>	<b>25,00</b>
<b>Vacant</b>					
BRANCHEMENT AQUEDUC ET ÉGOUTS (installation, renouvellement ou modification)	0	0	1	0	0,00
<b>Sous-total</b>	<b>0</b>	<b>0</b>	<b>1</b>	<b>0</b>	<b>0,00</b>
<b>Totaux</b>	<b>0</b>	<b>1</b>	<b>22</b>	<b>155 992</b>	<b>475,00</b>



VILLE DE BÉCANCOUR

**Analyse des permis par nature**

	Logements		Permis		
	créés	supprimés	Nbre émis	Valeur	Montant
<b>Unifamiliale</b>					
RÉNOVATION RÉSIDENIELLE	0	0	1	5 000	25,00
AGRANDISSEMENT RÉSIDENIEL	0	0	1	15 000	25,00
<b>Sous-total</b>	<b>0</b>	<b>0</b>	<b>2</b>	<b>20 000</b>	<b>50,00</b>
<b>Industrie légère</b>					
AFFICHAGE	0	0	1	1 500	25,00
<b>Sous-total</b>	<b>0</b>	<b>0</b>	<b>1</b>	<b>1 500</b>	<b>25,00</b>
<b>Totaux</b>	<b>0</b>	<b>0</b>	<b>3</b>	<b>21 500</b>	<b>75,00</b>



VILLE DE BÉCANCOUR

Analyse des permis par nature

	Logements		Permis		
	créés	supprimés	Nbre émis	Valeur	Montant
<b>Unifamiliale</b>					
NOUVEAU BAT. ACCESSOIRE RÉSIDENTIEL	0	0	1	4 000	25,00
RÉNOVATION RÉSIDENTIELLE	0	0	1	20 000	25,00
PISCINE ET SPA	0	0	1	25 000	25,00
BÂTIMENT ACCESSOIRE - DÉPLACEMENT	0	0	1	1 492	25,00
BRANCHEMENT AQUEDUC ET ÉGOUTS (installation, renouvellement ou modification)	0	0	2	0	0,00
<b>Sous-total</b>	<b>0</b>	<b>0</b>	<b>6</b>	<b>50 492</b>	<b>100,00</b>
<b>Industrie légère</b>					
NOUVEAU BAT. ACCESSOIRE NON RÉS.	0	0	1	25 000	25,00
<b>Sous-total</b>	<b>0</b>	<b>0</b>	<b>1</b>	<b>25 000</b>	<b>25,00</b>
<b>Vacant</b>					
BRANCHEMENT AQUEDUC ET ÉGOUTS (installation, renouvellement ou modification)	0	0	1	0	0,00
<b>Sous-total</b>	<b>0</b>	<b>0</b>	<b>1</b>	<b>0</b>	<b>0,00</b>
<b>Totaux</b>	<b>0</b>	<b>0</b>	<b>8</b>	<b>75 492</b>	<b>125,00</b>



VILLE DE BÉCANCOUR

**Analyse des permis par nature**

	Logements		Permis		
	créés	supprimés	Nbre émis	Valeur	Montant
<b>Unifamiliale</b>					
RÉNOVATION RÉSIDENIELLE	0	0	1	10 000	25,00
<b>Sous-total</b>	<b>0</b>	<b>0</b>	<b>1</b>	<b>10 000</b>	<b>25,00</b>
<b>Agricole</b>					
CANALISATION DE FOSSÉ	0	0	3	48 000	0,00
<b>Sous-total</b>	<b>0</b>	<b>0</b>	<b>3</b>	<b>48 000</b>	<b>0,00</b>
<b>Totaux</b>	<b>0</b>	<b>0</b>	<b>4</b>	<b>58 000</b>	<b>25,00</b>



VILLE DE BÉCANCOUR

**Analyse des permis par nature**

	Logements		Permis		
	créés	supprimés	Nbre émis	Valeur	Montant
<b>Unifamiliale</b>					
ENTRÉE CHARRETIÈRE ET/OU STATIONNEMENT	0	0	1	1 000	0,00
<b>Sous-total</b>	<b>0</b>	<b>0</b>	<b>1</b>	<b>1 000</b>	<b>0,00</b>
<b>Commerce - Détail et service</b>					
USAGE	0	0	1	0	0,00
<b>Sous-total</b>	<b>0</b>	<b>0</b>	<b>1</b>	<b>0</b>	<b>0,00</b>
<b>Totaux</b>	<b>0</b>	<b>0</b>	<b>2</b>	<b>1 000</b>	<b>0,00</b>



VILLE DE BÉCANCOUR

**Analyse des permis par nature**

	Logements		Permis		
	créés	supprimés	Nbre émis	Valeur	Montant
<b>Unifamiliale</b>					
RÉNOVATION RÉSIDENIELLE	0	0	0	0	0
<b>Sous-total</b>	<b>0</b>	<b>0</b>	<b>0</b>	<b>0</b>	<b>0</b>
<b>Agricole</b>					
NOUVEAU BAT. ACCESSOIRE NON RÉS.	0	0	0	0	0
<b>Sous-total</b>	<b>0</b>	<b>0</b>	<b>0</b>	<b>0</b>	<b>0</b>
<b>Totaux</b>	<b>0</b>	<b>0</b>	<b>0</b>	<b>0</b>	<b>0</b>



VILLE DE BÉCANCOUR

Analyse des permis par nature

	Logements		Permis		
	créés	supprimés	Nbre émis	Valeur	Montant
<b>Unifamiliale</b>					
RÉNOVATION RÉSIDENIELLE	0	0	1	0	25,00
DÉMOLITION DE BÂTIMENT PRINCIPAL	0	1	1	0	0,00
BRANCHEMENT AQUEDUC ET ÉGOUTS (installation, renouvellement ou modification)	0	0	1	0	0,00
<b>Sous-total</b>	<b>0</b>	<b>1</b>	<b>3</b>	<b>0</b>	<b>25,00</b>
<b>Agricole</b>					
MUR DE PERRÉ	0	0	1	0	25,00
<b>Sous-total</b>	<b>0</b>	<b>0</b>	<b>1</b>	<b>0</b>	<b>25,00</b>
<b>Totaux</b>	<b>0</b>	<b>1</b>	<b>4</b>	<b>0</b>	<b>50,00</b>