

Rapport mensuel des permis et certificats émis

Octobre 2016

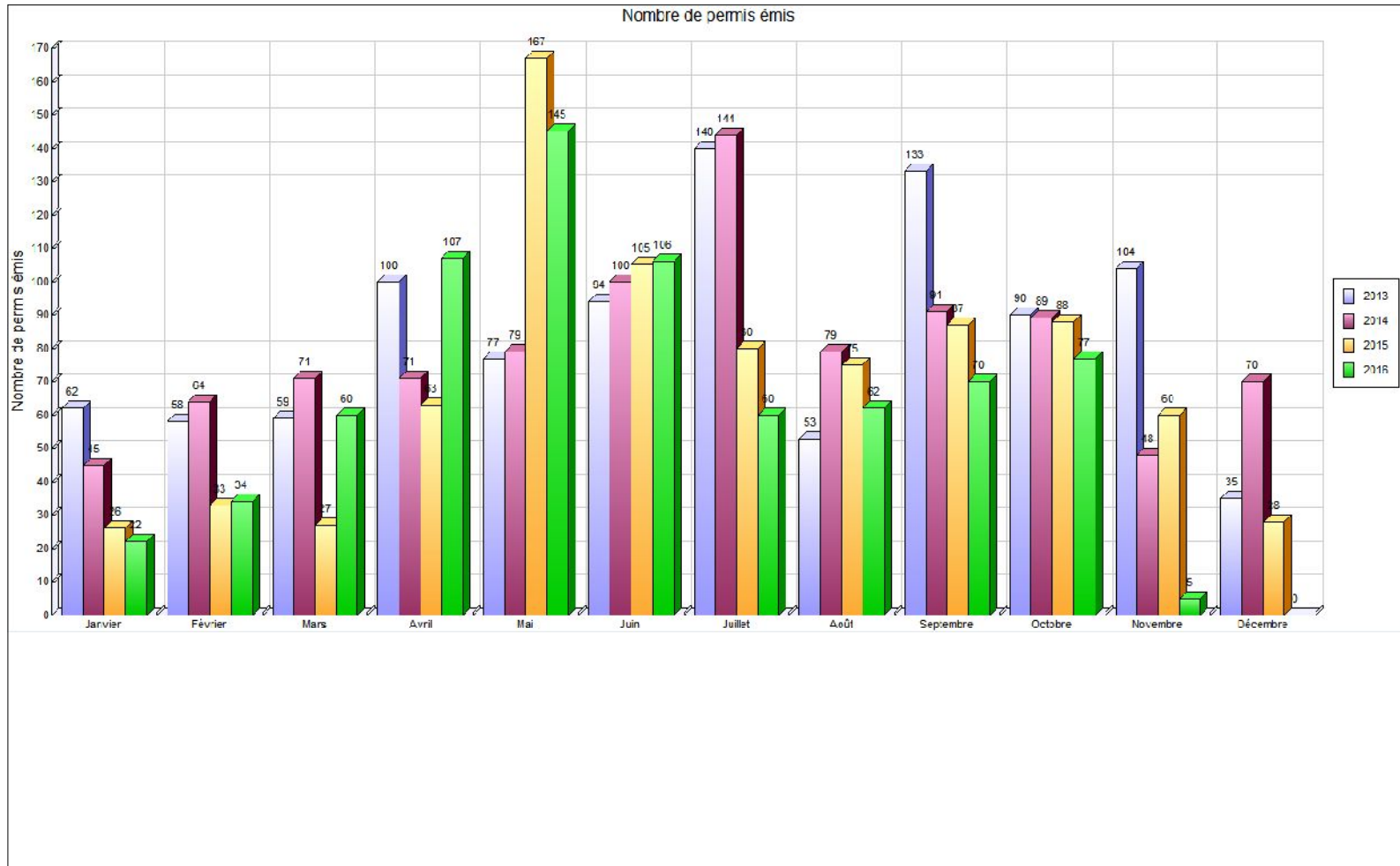

Préparé par
le Service de l'urbanisme et de l'environnement
Ville de Bécancour



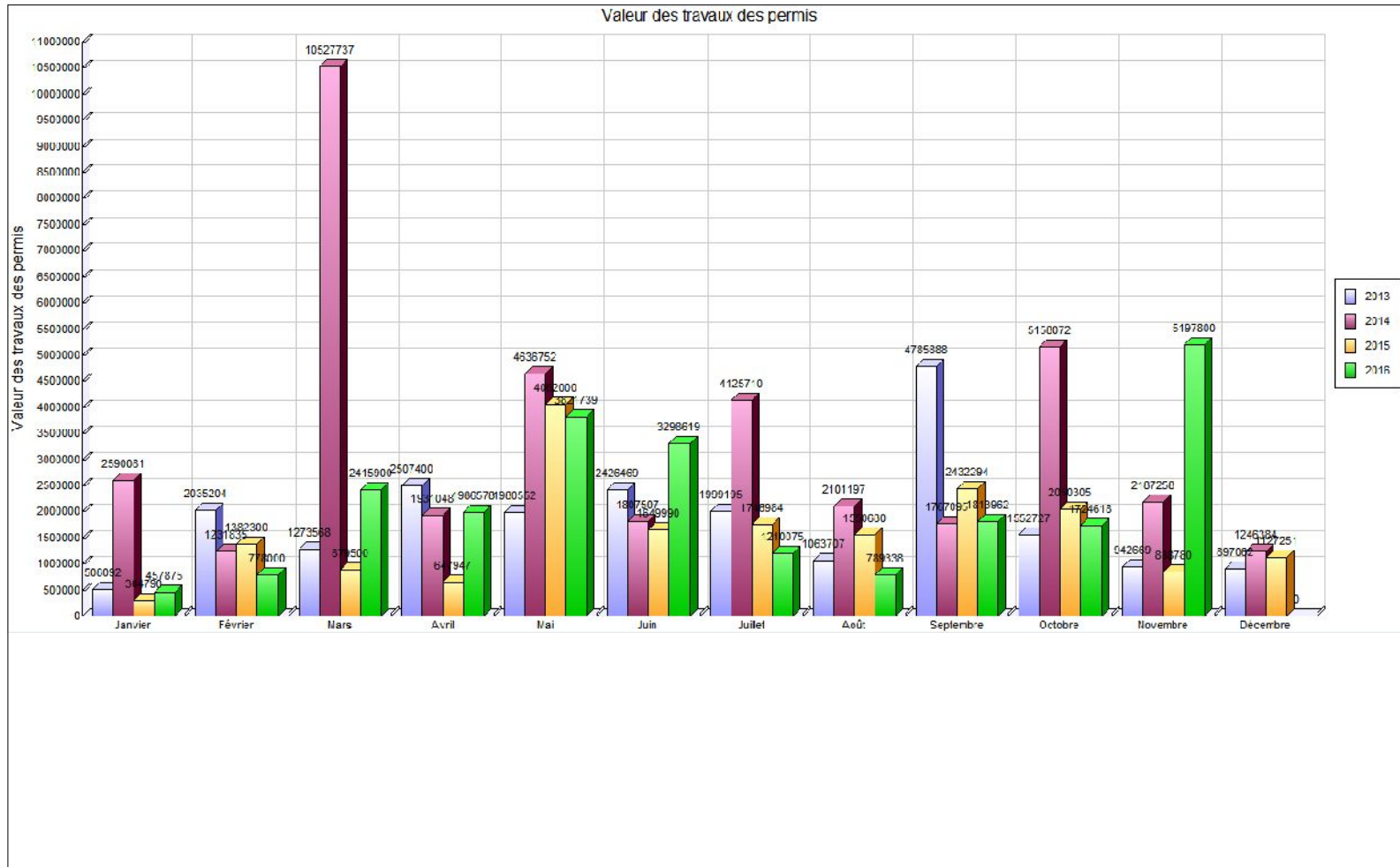



Imprimé le 01 novembre 2016

Type du permis: CONSTRUCTION RÉSIDENTIELLE

Catégorie d'immeuble: Résidentiel

Période du 01/10/2016 au 31/10/2016

VILLE DE BÉCANCOUR

Analyse des permis par type

	Logements		Permis		
	créés	supprimés	Nbre émis	Valeur	Montant
CONSTRUCTION RÉSIDENTIELLE					
<i>Unifamiliale</i>	3	1	3	604 990	605,00
<i>Multifamilial</i>	4	0	1	350 000	350,00
Sous-total	7	1	4	954 990	955,00
Totaux	7	1	4	954 990	955,00



VILLE DE BÉCANCOUR

Imprimé le 01 novembre 2016

Rapport comparatif du mois d'octobre 2016

Type permis	Mois de octobre 2016				Mois de septembre 2016				Mois de octobre 2015			
	Nb log. créés	Nb émis	Valeur	Montant	Nb log. créés	Nb émis	Valeur	Montant	Nb log. créés	Nb émis	Valeur	Montant
AFFICHAGE		3	4 803,00	75,00						2	1 670,00	50,00
AGRANDISSEMENT RÉSIDENTIEL		2	270 000,00	270,00		2	87 000,00	102,00		3	102 000,00	110,00
AGRANDISSEMENT COMMERCIAL						1	210 902,00	211,00				
AGRANDISSEMENT D'UN BÂT. AGRICOLE		1	18 000,00	25,00								
BÂT. ACCESSOIRE - AGRANDISSEMENT		1	2 800,00	25,00								
BÂTIMENT ACCESSOIRE - DÉPLACEMENT		1	2 200,00	25,00								
BOUEILLES ET RÉSERVOIRS DE CARBURANT										5	2 015,00	125,00
BRANCHEMENT AQUEDUC ET ÉGOUTS (installation, renouvellement ou modification)		9		7 050,00		12		12 000,00		10		2 180,00
CANALISATION DE FOSSÉ		2	1 000,00	50,00								
CLÔTURE		1	1 850,00	25,00						2	18 015,00	50,00
COLPORTEUR		2		400,00		1				3		200,00
CONSTRUCTION AGRICOLE						1	3 000,00			1	200 000,00	200,00
CONSTRUCTION COMMERCIALE										1	320 000,00	320,00
CONSTRUCTION RÉSIDENTIELLE	7	4	954 990,00	955,00	5	5	930 000,00	930,00	5	5	694 000,00	694,00
DÉMOLITION D'UN BÂTIMENT ACCESSOIRE		1				5				3		
DÉMOLITION DE BÂTIMENT PRINCIPAL		4				2						
DÉMOLITION DE PISCINE		1				2				1	500,00	
DÉPLACEMENT BÂTIMENT PRINCIPAL						1	51 000,00	51,00				
DRAINAGE ET FONDATIONS		3	87 000,00	110,00						1	20 000,00	25,00
ENTRÉE CHARRETIÈRE ET/OU STATIONNEMENT		3	1 500,00	344,93		6	11 600,00	776,08		1	80 000,00	4 477,79
INSTALLATION SEPTIQUE		6	18 000,00	2 750,00		6	29 000,00	2 650,00		3	23 500,00	1 650,00
NOUVEAU BAT. ACCESSOIRE NON RÉS.		2	31 800,00	56,00		1	39 500,00	40,00		1	15 000,00	25,00
NOUVEAU BAT. ACCESSOIRE RÉSIDENTIEL		5	35 800,00	125,00		4	57 000,00	105,00		7	82 785,00	180,00

Type permis	Mois de octobre 2016				Mois de septembre 2016				Mois de octobre 2015			
	Nb log. créés	Nb émis	Valeur	Montant	Nb log. créés	Nb émis	Valeur	Montant	Nb log. créés	Nb émis	Valeur	Montant
<i>PISCINE ET SPA</i>		3	29 000,00	75,00		1	3 800,00	25,00		3	110 000,00	144,00
<i>REMBLAI / DÉBLAI</i>		3				3				8		
<i>RENOUVELLEMENT DE PERMIS/CERTIFICAT</i>		6		150,00		2		50,00		5	5 000,00	150,00
<i>RÉNOVATION RÉSIDENTIELLE</i>		7	155 375,00	245,00		12	247 160,00	392,00		9	290 820,00	357,00
<i>RÉNOVATION AGRICOLE</i>		1	10 000,00	25,00								
<i>RÉNOVATION COMMERCIALE</i>		1	100 000,00	100,00		2	129 000,00	146,00		3	40 000,00	75,00
<i>RÉNOVATION COMMUNAUTAIRE</i>										1	45 000,00	45,00
<i>RÉNOVATION INDUSTRIELLE</i>						1	15 000,00	25,00				
<i>TRANSFORMATION</i>	1	1	500,00	25,00								
<i>USAGE</i>		4								10		
<i>Lotissement</i>		5		1 200,00		4				6		2 000,00
Total:	8	82	1 724 618,00	14 105,93	5	74	1 813 962,00	17 503,08	5	94	2 050 305,00	13 057,79



VILLE DE BÉCANCOUR

Imprimé le 01 novembre 2016

COMPARATIF - Octobre 2016 - 2015

Analyse par catégorie d'immeuble

	Nbre de permis émis		Valeur		Montant		Nombre de logements	
	2016	2015	2016	2015			2016	2015
Résidentiel								
Unifamiliale	49	55	1 207 465	1 165 350	9 225	3 212	4	5
Bi et trifamiliale	0	1	0	0	0	0	0	0
Multifamilial	4	2	350 000	147 770	1 275	148	4	0
Total Résidentiel :	53	58	1 557 465	1 313 120	10 500	3 360	8	5
Industriel								
Industrie légère	1	0	0	0	550	0	0	0
Total Industriel :	1	0	0	0	550	0	0	0
Institutionnel et gouvernemental								
Communautaire - institutionnel	1	2	0	45 000	200	45	0	0
Communautaire - récréationnel	1	2	0	15 000	200	225	0	0
Total Institutionnel et gouvernemental	2	4	0	60 000	400	270	0	0
Commercial								
Commerce - Détail et service	10	6	106 653	32 500	1 350	100	0	0
Commerce - Mixte	0	1	0	10 000	0	25	0	0
Commerce - Artériel lourd	1	4	0	14 685	0	50	0	0
Commercial - Services pétroliers	0	4	0	400 000	0	5 978	0	0
Total Commercial :	11	15	106 653	457 185	1 350	6 153	0	0
Agricole								
Agricole	8	6	60 500	200 000	106	1 250	0	0
Vacant	0	1	0	0	0	0	0	0
Total Agricole :	8	7	60 500	200 000	106	1 250	0	0
Non défini								
	0	1	0	20 000	0	25	0	0
Vacant	2	3	0	0	0	0	0	0
Total Non défini :	2	4	0	20 000	0	25	0	0

	Nbre de permis émis		Valeur		Montant		Nombre de logements	
	2016	2015	2016	2015			2016	2015
GRAND TOTAL	77	88	1 724 618	2 050 305	12 906	11 058	8	5



VILLE DE BÉCANCOUR

Imprimé le 01 novembre 2016

Période du 01/10/2016 au 31/10/2016

Analyse des permis par nature

	Logements		Permis		
	créés	supprimés	Nbre émis	Valeur	Montant
Unifamiliale					
CONSTRUCTION RÉSIDENIELLE	3	1	3	604 990	605,00
NOUVEAU BAT. ACCESSOIRE RÉSIDENIEL	0	0	5	35 800	125,00
NOUVEAU BAT. ACCESSOIRE NON RÉS.	0	0	1	800	25,00
TRANSFORMATION	1	0	1	500	25,00
RÉNOVATION RÉSIDENIELLE	0	0	7	155 375	245,00
BÂT. ACCESSOIRE - AGRANDISSEMENT	0	0	1	2 800	25,00
PISCINE ET SPA	0	0	3	29 000	75,00
BÂTIMENT ACCESSOIRE - DÉPLACEMENT	0	0	1	2 200	25,00
INSTALLATION SEPTIQUE	0	0	5	18 000	2 200,00
DÉMOLITION DE BÂTIMENT PRINCIPAL	0	1	2	0	0,00
ENTRÉE CHARRETIÈRE ET/OU STATIONNEMENT	0	0	2	500	344,93
CANALISATION DE FOSSÉ	0	0	1	500	25,00
DÉMOLITION DE PISCINE	0	0	1	0	0,00
AGRANDISSEMENT RÉSIDENIEL	0	0	2	270 000	270,00
RENOUVELLEMENT DE PERMIS/CERTIFICAT	0	0	5	0	125,00
DRAINAGE ET FONDATIONS	0	0	3	87 000	110,00
BRANCHEMENT AQUEDUC ET ÉGOUTS (installation, renouvellement ou modification)	0	0	6	0	5 000,00
Sous-total	4	2	49	1 207 465	9 224,93
Multifamilial					
CONSTRUCTION RÉSIDENIELLE	4	0	1	350 000	350,00
RENOUVELLEMENT DE PERMIS/CERTIFICAT	0	0	1	0	25,00
BRANCHEMENT AQUEDUC ET ÉGOUTS (installation, renouvellement ou modification)	0	0	2	0	900,00
Sous-total	4	0	4	350 000	1 275,00
Commerce - Détail et service					
RÉNOVATION COMMERCIALE	0	1	1	100 000	100,00
USAGE	0	0	3	0	0,00
AFFICHAGE	0	0	3	4 803	75,00
DÉMOLITION DE BÂTIMENT PRINCIPAL	0	1	1	0	0,00
CLÔTURE	0	0	1	1 850	25,00
BRANCHEMENT AQUEDUC ET ÉGOUTS (installation, renouvellement ou modification)	0	0	1	0	1 150,00
Sous-total	0	2	10	106 653	1 350,00
Commerce - Artériel lourd					
USAGE	0	0	1	0	0,00
Sous-total	0	0	1	0	0,00
Industrie légère					
INSTALLATION SEPTIQUE	0	0	1	0	550,00
Sous-total	0	0	1	0	550,00

	Logements		Permis		
	créés	supprimés	Nbre émis	Valeur	Montant
Communautaire - institutionnel					
COLPORTEUR	0	0	1	0	200,00
Sous-total	0	0	1	0	200,00
Communautaire - récréationnel					
COLPORTEUR	0	0	1	0	200,00
Sous-total	0	0	1	0	200,00
Agricole					
NOUVEAU BAT. ACCESSOIRE NON RÉÉS.	0	0	1	31 000	31,00
RÉNOVATION AGRICOLE	0	0	1	10 000	25,00
AGRANDISSEMENT D'UN BÂT. AGRICOLE	0	0	1	18 000	25,00
REMBLAI / DÉBLAI	0	0	1	0	0,00
DÉMOLITION DE BÂTIMENT PRINCIPAL	0	0	1	0	0,00
ENTRÉE CHARRETIÈRE ET/OU STATIONNEMENT	0	0	1	1 000	0,00
CANALISATION DE FOSSÉ	0	0	1	500	25,00
DÉMOLITION D'UN BÂTIMENT ACCESSOIRE	0	0	1	0	0,00
Sous-total	0	0	8	60 500	106,00
Vacant					
REMBLAI / DÉBLAI	0	0	2	0	0,00
Sous-total	0	0	2	0	0,00
Totaux	8	4	77	1 724 618	12 905,93



VILLE DE BÉCANCOUR

Analyse des permis par nature

	Logements		Permis		
	créés	supprimés	Nbre émis	Valeur	Montant
Unifamiliale					
CONSTRUCTION RÉSIDENTIELLE	1	0	1	300 000	300,00
NOUVEAU BAT. ACCESSOIRE RÉSIDENTIEL	0	0	1	15 000	25,00
RÉNOVATION RÉSIDENTIELLE	0	0	1	5 000	25,00
ENTRÉE CHARRETIÈRE ET/OU STATIONNEMENT	0	0	1	0	344,93
RENOUVELLEMENT DE PERMIS/CERTIFICAT	0	0	1	0	25,00
DRAINAGE ET FONDATIONS	0	0	1	2 000	25,00
BRANCHEMENT AQUEDUC ET ÉGOUTS (installation, renouvellement ou modification)	0	0	1	0	0,00
Sous-total	1	0	7	322 000	744,93
Communautaire - institutionnel					
COLPORTEUR	0	0	1	0	200,00
Sous-total	0	0	1	0	200,00
Communautaire - récréationnel					
COLPORTEUR	0	0	1	0	200,00
Sous-total	0	0	1	0	200,00
Agricole					
NOUVEAU BAT. ACCESSOIRE NON RÉS.	0	0	1	31 000	31,00
RÉNOVATION AGRICOLE	0	0	1	10 000	25,00
Sous-total	0	0	2	41 000	56,00
Totaux	1	0	11	363 000	1 200,93



VILLE DE BÉCANCOUR

Analyse des permis par nature

	Logements		Permis		
	créés	supprimés	Nbre émis	Valeur	Montant
Unifamiliale					
NOUVEAU BAT. ACCESSOIRE RÉSIDENTIEL	0	0	1	4 500	25,00
RÉNOVATION RÉSIDENTIELLE	0	0	1	2 500	25,00
PISCINE ET SPA	0	0	1	7 000	25,00
BÂTIMENT ACCESSOIRE - DÉPLACEMENT	0	0	1	2 200	25,00
ENTRÉE CHARRETIÈRE ET/OU STATIONNEMENT	0	0	1	500	0,00
Sous-total	0	0	5	16 700	100,00
Multifamilial					
RENOUVELLEMENT DE PERMIS/CERTIFICAT	0	0	1	0	25,00
Sous-total	0	0	1	0	25,00
Commerce - Détail et service					
AFFICHAGE	0	0	1	200	25,00
Sous-total	0	0	1	200	25,00
Industrie légère					
INSTALLATION SEPTIQUE	0	0	1	0	550,00
Sous-total	0	0	1	0	550,00
Totaux	0	0	8	16 900	700,00



VILLE DE BÉCANCOUR

Analyse des permis par nature

	Logements		Permis		
	créés	supprimés	Nbre émis	Valeur	Montant
Unifamiliale					
RENOUVELLEMENT DE PERMIS/CERTIFICAT	0	0	1	0	25,00
BRANCHEMENT AQUEDUC ET ÉGOUTS (installation, renouvellement ou modification)	0	0	1	0	0,00
Sous-total	0	0	2	0	25,00
Multifamilial					
CONSTRUCTION RÉSIDENIELLE	4	0	1	350 000	350,00
BRANCHEMENT AQUEDUC ET ÉGOUTS (installation, renouvellement ou modification)	0	0	1	0	0,00
Sous-total	4	0	2	350 000	350,00
Commerce - Détail et service					
USAGE	0	0	1	0	0,00
DÉMOLITION DE BÂTIMENT PRINCIPAL	0	1	1	0	0,00
BRANCHEMENT AQUEDUC ET ÉGOUTS (installation, renouvellement ou modification)	0	0	1	0	1 150,00
Sous-total	0	1	3	0	1 150,00
Agricole					
REMBLAI / DÉBLAI	0	0	1	0	0,00
ENTRÉE CHARRETIÈRE ET/OU STATIONNEMENT	0	0	1	1 000	0,00
Sous-total	0	0	2	1 000	0,00
Totaux	4	1	9	351 000	1 525,00



VILLE DE BÉCANCOUR

Analyse des permis par nature

	Logements		Permis		
	créés	supprimés	Nbre émis	Valeur	Montant
Unifamiliale					
CONSTRUCTION RÉSIDENTIELLE	2	1	2	304 990	305,00
NOUVEAU BAT. ACCESSOIRE RÉSIDENTIEL	0	0	2	5 300	50,00
RÉNOVATION RÉSIDENTIELLE	0	0	4	146 375	170,00
BÂT. ACCESSOIRE - AGRANDISSEMENT	0	0	1	2 800	25,00
PISCINE ET SPA	0	0	2	22 000	50,00
INSTALLATION SEPTIQUE	0	0	4	8 000	1 650,00
DÉMOLITION DE BÂTIMENT PRINCIPAL	0	1	2	0	0,00
DÉMOLITION DE PISCINE	0	0	1	0	0,00
AGRANDISSEMENT RÉSIDENTIEL	0	0	2	270 000	270,00
RENOUVELLEMENT DE PERMIS/CERTIFICAT	0	0	3	0	75,00
DRAINAGE ET FONDATIONS	0	0	2	85 000	85,00
BRANCHEMENT AQUEDUC ET ÉGOUTS (installation, renouvellement ou modification)	0	0	4	0	5 000,00
Sous-total	2	2	29	844 465	7 680,00
Multifamilial					
BRANCHEMENT AQUEDUC ET ÉGOUTS (installation, renouvellement ou modification)	0	0	1	0	900,00
Sous-total	0	0	1	0	900,00
Commerce - Détail et service					
RÉNOVATION COMMERCIALE	0	1	1	100 000	100,00
USAGE	0	0	2	0	0,00
AFFICHAGE	0	0	2	4 603	50,00
CLÔTURE	0	0	1	1 850	25,00
Sous-total	0	1	6	106 453	175,00
Commerce - Artériel lourd					
USAGE	0	0	1	0	0,00
Sous-total	0	0	1	0	0,00
Agricole					
AGRANDISSEMENT D'UN BÂT. AGRICOLE	0	0	1	18 000	25,00
DÉMOLITION DE BÂTIMENT PRINCIPAL	0	0	1	0	0,00
DÉMOLITION D'UN BÂTIMENT ACCESSOIRE	0	0	1	0	0,00
Sous-total	0	0	3	18 000	25,00
Vacant					
REMBLAI / DÉBLAI	0	0	2	0	0,00
Sous-total	0	0	2	0	0,00
Totaux	2	3	42	968 918	8 780,00



VILLE DE BÉCANCOUR

Analyse des permis par nature

	Logements		Permis		
	créés	supprimés	Nbre émis	Valeur	Montant
Unifamiliale					
NOUVEAU BAT. ACCESSOIRE RÉSIDENTIEL	0	0	1	11 000	25,00
NOUVEAU BAT. ACCESSOIRE NON RÉÉS.	0	0	1	800	25,00
CANALISATION DE FOSSÉ	0	0	1	500	25,00
Sous-total	0	0	3	12 300	75,00
Totaux	0	0	3	12 300	75,00



VILLE DE BÉCANCOUR

Analyse des permis par nature

	Logements		Permis		
	créés	supprimés	Nbre émis	Valeur	Montant
Unifamiliale					
TRANSFORMATION	1	0	1	500	25,00
RÉNOVATION RÉSIDENTIELLE	0	0	1	1 500	25,00
INSTALLATION SEPTIQUE	0	0	1	10 000	550,00
Sous-total	1	0	3	12 000	600,00
Agricole					
CANALISATION DE FOSSÉ	0	0	1	500	25,00
Sous-total	0	0	1	500	25,00
Totaux	1	0	4	12 500	625,00