

SECTEUR PRÉCIEUX-SANG

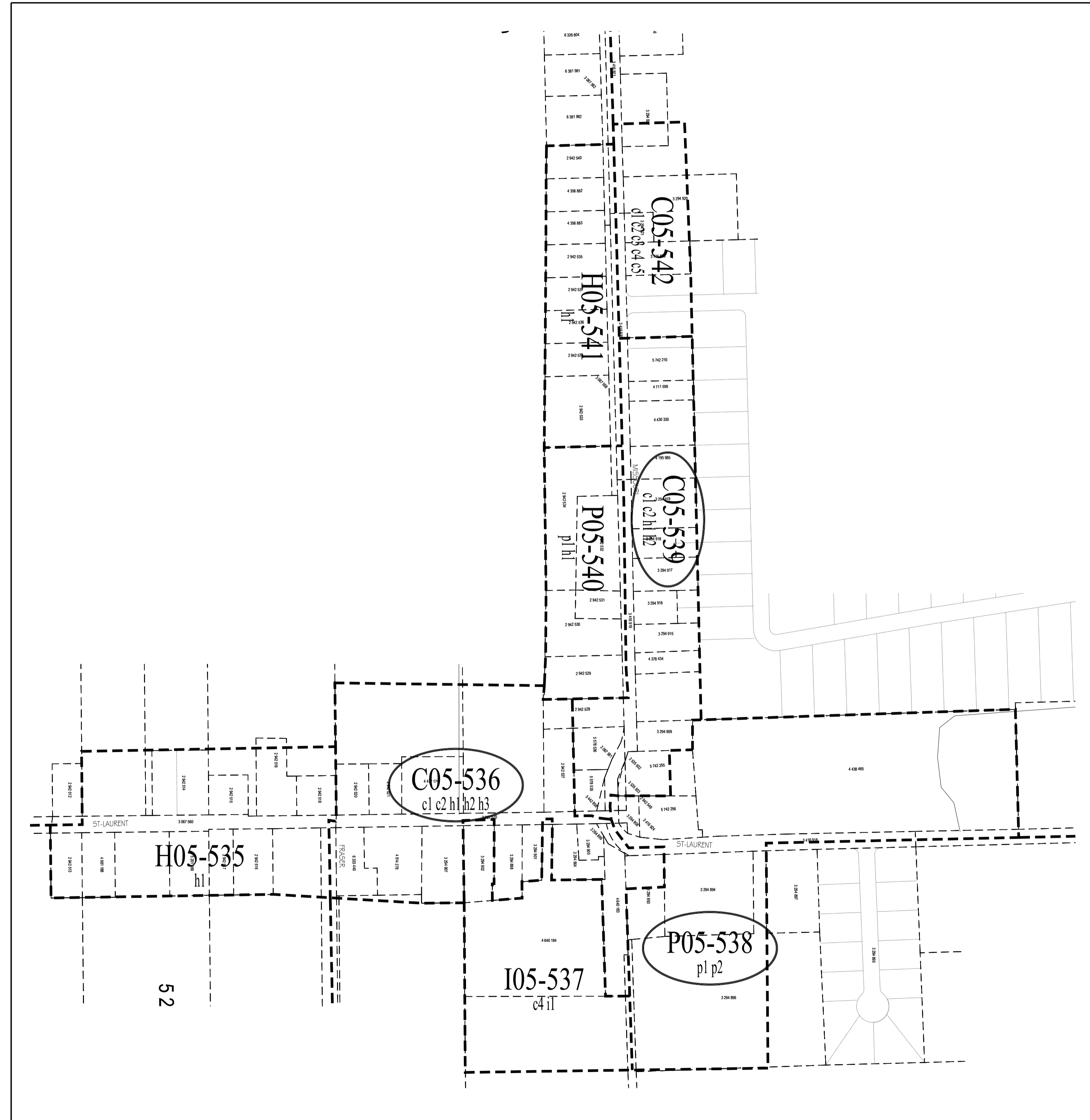

DOMAINE TROPICANA

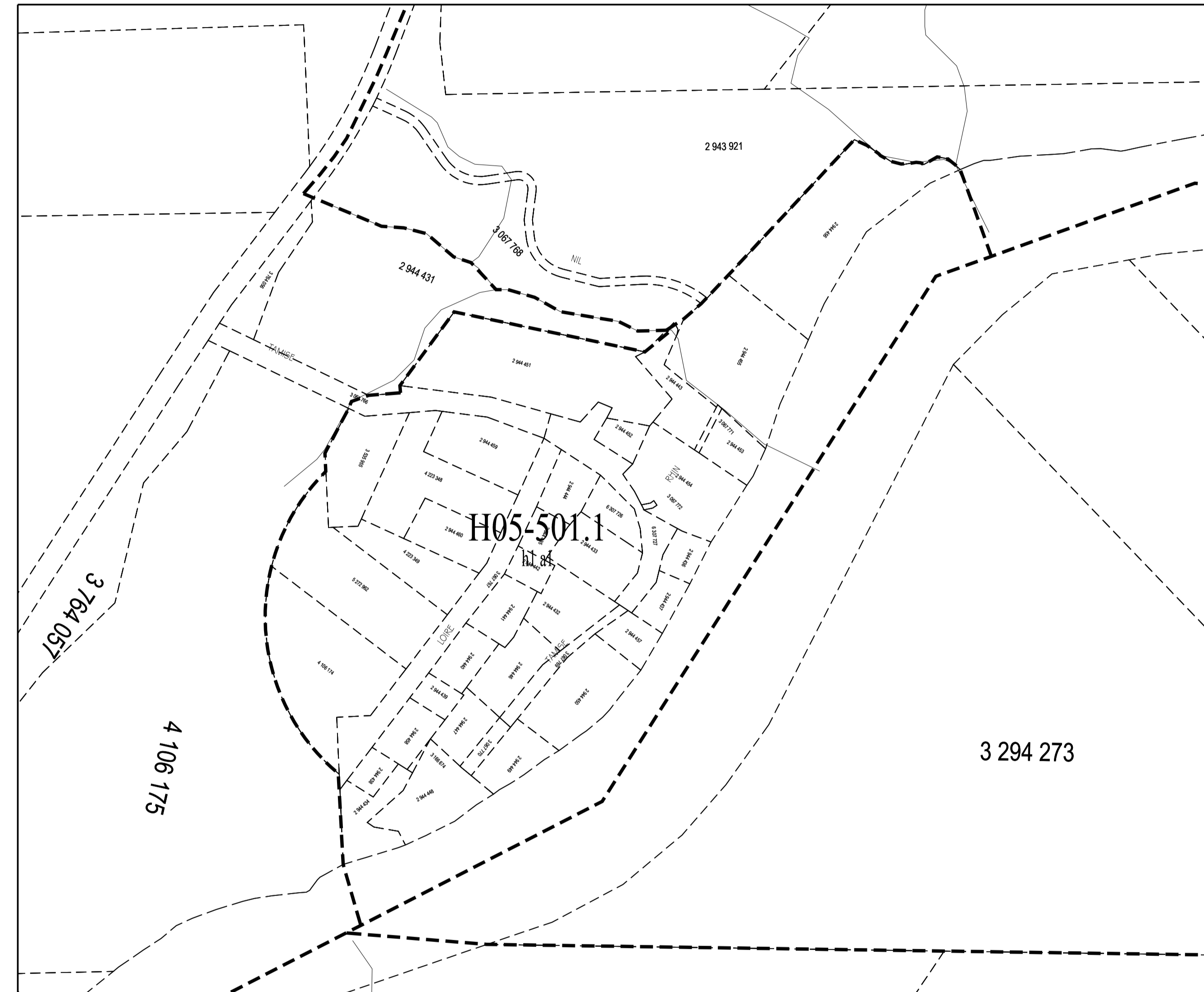

BÉCANCOUR
PLAN DE ZONAGE

GROUPES D'USAGES	CLASSES D'USAGES
H HABITATION	H1 UNIFAMILIALE
	H2 BI ET TRIFAMILIALE
	H3 MULTIFAMILIALE
	H4 MAISON MOBILE
	H5 CONDOMINIUM
C COMMERCE	C1 DÉTAIL ET SERVICES
	C2 MATE
	C3 ARTERIEL LÉGER
	C4 ARTERIEL LOURD
	C5 SERVICES PÉTROLIERS
R RURAL	R1 MINI-FERME
	R2 FERMIÈRE
	R3 ACTIVITÉS AUX RESSOURCES AGRICOLES
I INDUSTRIE	I1 LÉGÈRE
	I2 LOURDE
	I3 EXTRACTION
P COMMUNAUTAIRE	P1 INSTITUTIONNELLE
	P2 RÉCRÉATION
	P3 UTILITÉ PUBLIQUE
	P4 CONSERVATION
A AGRICOLE	A1 AGRICOLE
X PLAN D'AMÉNAGEMENT D'ÉDIFIABLE	X1 PLAN D'AMÉNAGEMENT D'ÉDIFIABLE

--- LIMITE DE ZONE
- - - LIMITE DE SECTEUR
~ ~ ~ LIMITE DE LA ZONE AGRICOLE
H GROUPE D'USAGE
H1 CLASSE D'USAGE
00-000 NUMÉRO DE LA ZONE
TERRITOIRE AMÉRINDIEN DE WOLNAK
ZONE P.J.I.A.
COTES EN MÉTRES (1:2500)
COTES EN MÉTRES (1:2500)
COTES EN MÉTRES (1:2500)



ANNÉE	PROJET	DATE
1400	C05-536, P05-538, C05-539	DÉCEMBRE 22
1319	C05-536, I05-537, P05-538, C05-539	OCTOBRE 11
1296	C05-536, I05-537	JUIN 10
1250	A05-501, P05-501.1, A05-505	AVRIL 10
1175	RENOUVELER CADASTRALE, A05-505, A05-536	SEPTEMBRE 08
1070	PLAN NOMBRE	MARS 06
400	A05-505, A05-505, P05-535, C05-536	JUIN 01
400	C05-539, P05-540, P05-541, C05-542	NOVEMBRE 00
400	A05-536	NOVEMBRE 00

RÈGLEMENT # 334 ADOPTÉ LE 5 OCTOBRE 1987

MAIRÉ

GRATIER

RÉGLEMENTATION D'URBANISME

VILLE DE BÉCANCOUR

ÉCHELLE: 1:2500

DESSINÉ PAR: CHRISLAIN BABEL

DESIGNÉ PAR: CHRISLAIN BABEL

APPROUVÉ PAR: CHARLES HAVEL

DATE: 6 JUIN 2004

DOSSIER: 200402

5