

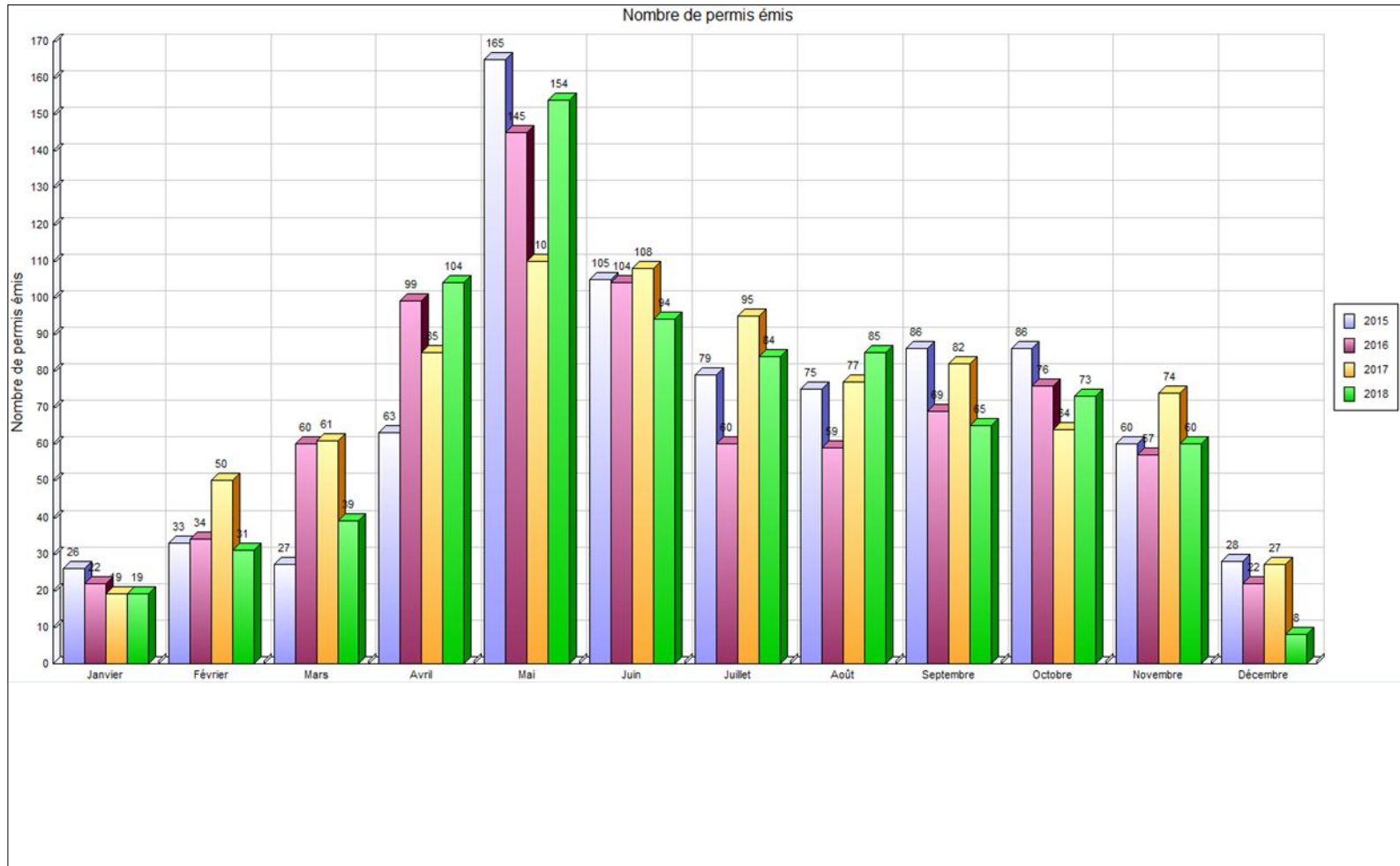

Rapport mensuel Permis et certificats émis

NOVEMBRE 2018

Préparé par
le Service de l'urbanisme et de l'environnement



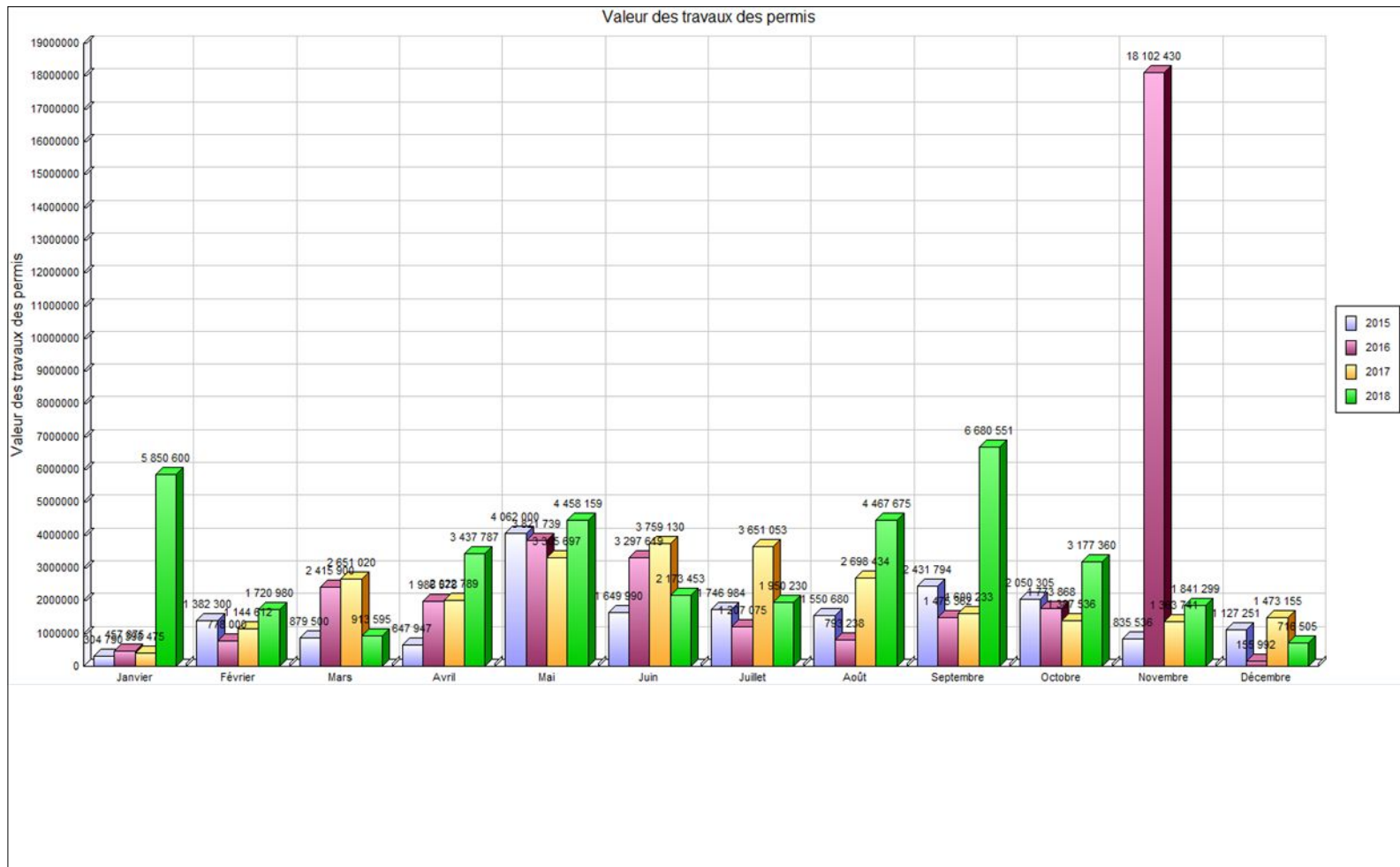



Imprimé le 05 décembre 2018

Type du permis: CONSTRUCTION RÉSIDENTIELLE

Catégorie d'immeuble: Résidentiel

Période du 01/11/2018 au 30/11/2018

VILLE DE BÉCANCOUR

Analyse des permis par type

	Logements		Permis		
	créés	supprimés	Nbre émis	Valeur	Montant
CONSTRUCTION RÉSIDENTIELLE					
<i>Unifamiliale</i>	6	0	6	1 530 000	1 000,00
Sous-total	6	0	6	1 530 000	1 000,00
Totaux	6	0	6	1 530 000	1 000,00



Type permis	Mois de novembre 2018				Mois de octobre 2018				Mois de novembre 2017			
	Nb log. créés	Nb émis	Valeur	Montant	Nb log. créés	Nb émis	Valeur	Montant	Nb log. créés	Nb émis	Valeur	Montant
AFFICHAGE		2	1 300,00	50,00		1	500,00			5	35 534,00	150,00
AGRANDISSEMENT RÉSIDENTIEL						1	75 000,00	75,00	1	1	169 000,00	169,00
AGRANDISSEMENT COMMERCIAL									1	1	40 000,00	40,00
AGRANDISSEMENT INDUSTRIEL						1	1 200 000,00	1 200,00				
AMÉNAGEMENT DE TERRAIN / STATIONNEMENT		1	4 000,00	25,00						1	15 000,00	25,00
AMÉNAGEMENT DES BANDES RIVERAINES		4	14 000,00			3	32 000,00					
BÂT. ACCESSOIRE - AGRANDISSEMENT						1	2 000,00	25,00		1	300,00	25,00
BÂT. ACCESSOIRE - RÉNOVATION										1	2 500,00	25,00
BÂTIMENT ACCESSOIRE - DÉPLACEMENT						1		25,00				
BOUEILLES ET RÉSERVOIRS DE CARBURANT						1	25 000,00	25,00				
BRANCHEMENT AQUEDUC ET ÉGOUTS (installation, renouvellement ou modification)		7	1 000,00			16		3 000,00		11		4 390,00
CANALISATION DE FOSSÉ						1	1 000,00	25,00				
CLÔTURE										1	300,00	25,00
COLPORTEUR		1		200,00		2				1		
CONSTRUCTION RÉSIDENTIELLE	6	6	1 530 000,00	1 000,00	10	6	1 197 000,00	3 897,00	4	4	670 000,00	670,00
DÉMOLITION D'UN BÂTIMENT ACCESSOIRE						1				1		
DÉMOLITION DE BÂTIMENT PRINCIPAL		3				1						
DÉMOLITION DE PISCINE		1	1 000,00									
DÉPLACEMENT BÂTIMENT PRINCIPAL		1	1,00	25,00								
DRAINAGE ET FONDATIONS						2	29 193,00	50,00		1	66 117,00	67,00
ENTRÉE CHARRETIÈRE ET/OU STATIONNEMENT		1	2 500,00			1				2	7 000,00	
INSTALLATION SEPTIQUE		2		550,00		1	5 695,00	550,00		2	21 300,00	550,00
MUR DE PERRÉ		1	18 000,00	25,00								

Type permis	Mois de novembre 2018				Mois de octobre 2018				Mois de novembre 2017			
	Nb log. créés	Nb émis	Valeur	Montant	Nb log. créés	Nb émis	Valeur	Montant	Nb log. créés	Nb émis	Valeur	Montant
<i>NOUVEAU BAT. ACCESSOIRE NON RÉ.S.</i>						2	187 000,00	187,00		1	10 000,00	50,00
<i>NOUVEAU BAT. ACCESSOIRE RÉSIDENTIEL</i>		2	31 600,00	55,00		7	132 500,00	215,00		1	1 200,00	25,00
<i>PISCINE ET SPA</i>						1	25 000,00	25,00		1	15 000,00	25,00
<i>REMBLAI / DÉBLAI</i>		8	2 500,00							5		
<i>RENOUVELLEMENT DE PERMIS/CERTIFICAT</i>		1		25,00						14		500,00
<i>RÉNOVATION RÉSIDENTIELLE</i>		6	49 000,00	150,00		9	134 400,00	241,00		13	210 490,00	384,00
<i>RÉNOVATION COMMERCIALE</i>		1	100 000,00	100,00		1	10 000,00	25,00		1	100 000,00	125,00
<i>RÉNOVATION COMMUNAUTAIRE</i>		1	30 000,00	30,00								
<i>RÉNOVATION RÉSIDENTIELLE 1556</i>		1	10 824,00			5	43 936,00					
<i>RÉNOVATION RÉSIDENTIELLE 1557</i>		4	26 574,00			4	34 136,00					
<i>RÉNOVATION RÉSIDENTIELLE PYRRHOTITE</i>						1	43 000,00					
<i>TRANSFORMATION</i>		1	20 000,00	25,00								
<i>USAGE</i>		5				3				5		
<i>Lotissement</i>		9				5		1 000,00		5		
Total:	6	69	1 841 299,00	3 260,00	10	78	3 177 360,00	10 565,00	6	79	1 363 741,00	7 245,00



VILLE DE BÉCANCOUR

Imprimé le 05 décembre 2018

COMPARATIF - Novembre 2018 - 2017

Analyse par catégorie d'immeuble

	Nbre de permis émis		Valeur		Montant		Nombre de logements	
	2018	2017	2018	2017			2018	2017
Résidentiel								
Unifamiliale	42	45	1 669 499	1 128 017	2 830	3 536	6	5
Bi et trifamiliale	1	1	20 000	0	25	1 450	0	0
Multifamilial	0	1	0	28 190	0	29	0	0
Usage mixte	0	1	0	0	0	0	0	0
Total Résidentiel :	43	48	1 689 499	1 156 207	2 855	5 015	6	5
Industriel								
Industrie légère	2	1	500	0	25	0	0	0
Industrie lourde	1	0	0	0	0	0	0	0
Total Industriel :	3	1	500	0	25	0	0	0
Institutionnel et gouvernemental								
Communautaire - institutionnel	1	4	30 000	19 183	30	50	0	0
Communautaire - récréationnel	1	1	0	0	200	0	0	0
Total Institutionnel et gouvernemental	2	5	30 000	19 183	230	50	0	0
Commercial								
Commerce - Détail et service	5	7	104 800	109 351	150	1 940	0	0
Commerce - Mixte	0	2	0	40 000	0	40	0	1
Commerce - Artériel lourd	0	2	0	0	0	25	0	0
Commercial - Services pétroliers	0	4	0	27 000	0	75	0	0
Total Commercial :	5	15	104 800	176 351	150	2 080	0	1
Agricole								
Agricole	7	4	16 500	12 000	0	100	0	0
Total Agricole :	7	4	16 500	12 000	0	100	0	0
Non défini								
Vacant	0	1	0	0	0	0	0	0
Total Non défini :	0	1	0	0	0	0	0	0

	Nbre de permis émis		Valeur		Montant		Nombre de permis journée d'immeuble	
	2018	2017	2018	2017			2018	2017
GRAND TOTAL	60	74	1 841 299	1 363 741	3 260	7 245	6	6



VILLE DE BÉCANCOUR

Analyse des permis par nature

	Logements		Permis		
	créés	supprimés	Nbre émis	Valeur	Montant
Unifamiliale					
CONSTRUCTION RÉSIDEN­TIELLE	6	0	6	1 530 000	1 000,00
NOUVEAU BAT. ACCESSOIRE RÉSIDEN­TIEL	0	0	2	31 600	55,00
RÉNOVATION RÉSIDEN­TIELLE	0	0	6	49 000	150,00
REMBLAI / DÉBLAI	0	0	5	0	0,00
USAGE	0	0	1	0	0,00
INSTALLATION SEPTIQUE	0	0	2	0	550,00
DÉMOLITION DE BÂTIMENT PRINCIPAL	0	3	3	0	0,00
ENTRÉE CHARRETIÈRE ET/OU STATIONNEMENT	0	0	1	2 500	0,00
MUR DE PERRÉ	0	0	1	18 000	25,00
DÉMOLITION DE PISCINE	0	0	1	1 000	0,00
DÉPLACEMENT BÂTIMENT PRINCIPAL	0	0	1	1	25,00
RENOUVELLEMENT DE PERMIS/CERTIFICAT	0	0	1	0	25,00
BRANCHEMENT AQUEDUC ET ÉGOUTS (installation, renouvellement ou modification)	0	0	7	0	1 000,00
RÉNOVATION RÉSIDEN­TIELLE 1556	0	0	1	10 824	0,00
RÉNOVATION RÉSIDEN­TIELLE 1557	0	0	4	26 574	0,00
Sous-total	6	3	42	1 669 499	2 830,00
Bi et trifamiliale					
TRANSFORMATION	0	0	1	20 000	25,00
Sous-total	0	0	1	20 000	25,00
Commerce - Détail et service					
RÉNOVATION COMMERCIALE	0	0	1	100 000	100,00
USAGE	0	0	2	0	0,00
AFFICHAGE	0	0	1	800	25,00
AMÉNAGEMENT DE TERRAIN / STATIONNEMENT	0	0	1	4 000	25,00
Sous-total	0	0	5	104 800	150,00
Industrie légère					
USAGE	0	0	1	0	0,00
AFFICHAGE	0	0	1	500	25,00
Sous-total	0	0	2	500	25,00
Industrie lourde					
USAGE	0	0	1	0	0,00
Sous-total	0	0	1	0	0,00
Communautaire - institutionnel					
RÉNOVATION COMMUNAUTAIRE	0	0	1	30 000	30,00
Sous-total	0	0	1	30 000	30,00
Communautaire - récréationnel					
COLPORTEUR	0	0	1	0	200,00
Sous-total	0	0	1	0	200,00

	Logements		Permis		
	créés	supprimés	Nbre émis	Valeur	Montant
Agricole					
REMBLAI / DÉBLAI	0	0	3	2 500	0,00
AMÉNAGEMENT DES BANDES RIVERAINES	0	0	4	14 000	0,00
Sous-total	0	0	7	16 500	0,00
Totaux	6	3	60	1 841 299	3 260,00



VILLE DE BÉCANCOUR

Analyse des permis par nature

	Logements		Permis		
	créés	supprimés	Nbre émis	Valeur	Montant
Unifamiliale					
NOUVEAU BAT. ACCESSOIRE RÉSIDENTIEL	0	0	1	1 600	25,00
USAGE	0	0	1	0	0,00
DÉMOLITION DE BÂTIMENT PRINCIPAL	0	1	1	0	0,00
RÉNOVATION RÉSIDENTIELLE 1556	0	0	1	10 824	0,00
RÉNOVATION RÉSIDENTIELLE 1557	0	0	1	3 220	0,00
Sous-total	0	1	5	15 644	25,00
Commerce - Détail et service					
USAGE	0	0	1	0	0,00
AFFICHAGE	0	0	1	800	25,00
Sous-total	0	0	2	800	25,00
Communautaire - institutionnel					
RÉNOVATION COMMUNAUTAIRE	0	0	1	30 000	30,00
Sous-total	0	0	1	30 000	30,00
Totaux	0	1	8	46 444	80,00



VILLE DE BÉCANCOUR

Analyse des permis par nature

	Logements		Permis		
	créés	supprimés	Nbre émis	Valeur	Montant
Unifamiliale					
CONSTRUCTION RÉSIDEN­TIELLE	1	0	1	280 000	280,00
REMBLAI / DÉBLAI	0	0	2	0	0,00
INSTALLATION SEPTIQUE	0	0	1	0	0,00
DÉMOLITION DE BÂTIMENT PRINCIPAL	0	1	1	0	0,00
DÉPLACEMENT BÂTIMENT PRINCIPAL	0	0	1	1	25,00
BRANCHEMENT AQUEDUC ET ÉGOUTS (installation, renouvellement ou modification)	0	0	1	0	0,00
Sous-total	1	1	7	280 001	305,00
Industrie lourde					
USAGE	0	0	1	0	0,00
Sous-total	0	0	1	0	0,00
Communautaire - récréationnel					
COLPORTEUR	0	0	1	0	200,00
Sous-total	0	0	1	0	200,00
Totaux	1	1	9	280 001	505,00



VILLE DE BÉCANCOUR

Analyse des permis par nature

	Logements		Permis		
	créés	supprimés	Nbre émis	Valeur	Montant
Unifamiliale					
CONSTRUCTION RÉSIDEN­TIELLE	1	0	1	250 000	250,00
RÉNOVATION RÉSIDEN­TIELLE	0	0	2	8 000	50,00
REMBLAI / DÉBLAI	0	0	1	0	0,00
RENOUVELLEMENT DE PERMIS/CERTIFICAT	0	0	1	0	25,00
BRANCHEMENT AQUEDUC ET ÉGOUTS (installation, renouvellement ou modification)	0	0	1	0	0,00
RÉNOVATION RÉSIDEN­TIELLE 1557	0	0	1	7 473	0,00
Sous-total	1	0	7	265 473	325,00
Bi et trifamiliale					
TRANSFORMATION	0	0	1	20 000	25,00
Sous-total	0	0	1	20 000	25,00
Agricole					
REMBLAI / DÉBLAI	0	0	1	0	0,00
AMÉNAGEMENT DES BANDES RIVERAINES	0	0	4	14 000	0,00
Sous-total	0	0	5	14 000	0,00
Totaux	1	0	13	299 473	350,00



VILLE DE BÉCANCOUR

Analyse des permis par nature

	Logements		Permis		
	créés	supprimés	Nbre émis	Valeur	Montant
Unifamiliale					
CONSTRUCTION RÉSIDENTIELLE	4	0	4	1 000 000	470,00
NOUVEAU BAT. ACCESSOIRE RÉSIDENTIEL	0	0	1	30 000	30,00
RÉNOVATION RÉSIDENTIELLE	0	0	3	21 000	75,00
REMBLAI / DÉBLAI	0	0	2	0	0,00
INSTALLATION SEPTIQUE	0	0	1	0	550,00
DÉMOLITION DE BÂTIMENT PRINCIPAL	0	1	1	0	0,00
ENTRÉE CHARRETIÈRE ET/OU STATIONNEMENT	0	0	1	2 500	0,00
MUR DE PERRÉ	0	0	1	18 000	25,00
DÉMOLITION DE PISCINE	0	0	1	1 000	0,00
BRANCHEMENT AQUEDUC ET ÉGOUTS (installation, renouvellement ou modification)	0	0	4	0	0,00
RÉNOVATION RÉSIDENTIELLE 1557	0	0	2	15 881	0,00
Sous-total	4	1	21	1 088 381	1 150,00
Commerce - Détail et service					
RÉNOVATION COMMERCIALE	0	0	1	100 000	100,00
USAGE	0	0	1	0	0,00
AMÉNAGEMENT DE TERRAIN / STATIONNEMENT	0	0	1	4 000	25,00
Sous-total	0	0	3	104 000	125,00
Agricole					
REMBLAI / DÉBLAI	0	0	1	0	0,00
Sous-total	0	0	1	0	0,00
Totaux	4	1	25	1 192 381	1 275,00



VILLE DE BÉCANCOUR

Analyse des permis par nature

	Logements		Permis		
	créés	supprimés	Nbre émis	Valeur	Montant
Unifamiliale					
<i>BRANCHEMENT AQUEDUC ET ÉGOUTS (installation, renouvellement ou modification)</i>	0	0	1	0	1 000,00
Sous-total	0	0	1	0	1 000,00
Agricole					
<i>REMBLAI / DÉBLAI</i>	0	0	1	2 500	0,00
Sous-total	0	0	1	2 500	0,00
Totaux	0	0	2	2 500	1 000,00



VILLE DE BÉCANCOUR

Analyse des permis par nature

	Logements		Permis		
	créés	supprimés	Nbre émis	Valeur	Montant
Unifamiliale					
RÉNOVATION RÉSIDENIELLE	0	0	1	20 000	25,00
Sous-total	0	0	1	20 000	25,00
Industrie légère					
USAGE	0	0	1	0	0,00
AFFICHAGE	0	0	1	500	25,00
Sous-total	0	0	2	500	25,00
Totaux	0	0	3	20 500	50,00