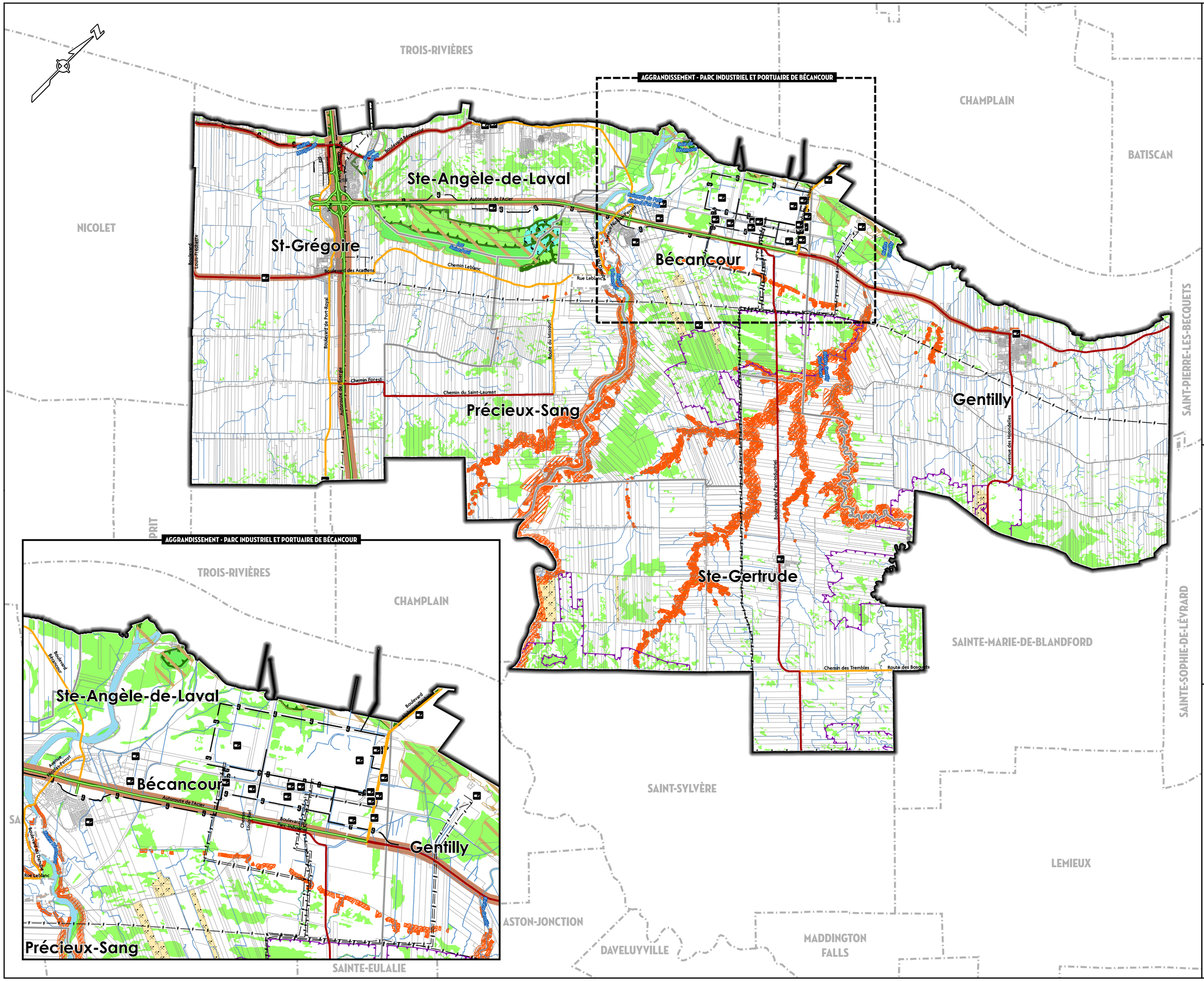

Éléments de contraintes anthropiques

- Terrain contaminé
- Gazoduc
- Lignes électriques
- Sablière
- Zone de contrainte sonore
- Zone à risque de glissement de terrain

Éléments de contraintes naturelles

- Aire de concentration d'oiseau aquatique
- Aire de confinement du cerf de Virginie
- Aire protégée
- Héronnière
- Milieu humide

Hydrographie

- Cours d'eau
- Plan d'eau

Limites administratives

- Limite de Bécancour
- Limite de municipalité environnante
- Limite des secteurs

Voies de communication

- Autoroute
- Collectrice municipale
- Régionale

Règlement no.	Avis de motion	Entrée en vigueur	Code

Ce plan fait partie intégrante du règlement de zonage no. 1774.

Authentifié ce jour

Maire(sse)

Directeur(rice) général(e)

Sceau

Ville de Bécancour

Plan des contraintes naturelles et anthropiques

0 0,6 1,2 1,8 2,4 3 km

Échelle : 1/60 000

MTM, fuseau 8, NAD 83 SCRS

Sources :
MRC Bécancour, 2023
Voies de communication:
AQréseau-plus, 2022

Juin 2024

exp.

Conception par : Nicolas St-Pierre, urbaniste

Réalisé par : Dominic Phaneuf, géom., B.Sc.

Approuvé par : Donald Bonsant, urbaniste

Dossier : SHE-23014757-A0

Fichier : BECV_23014757_Contrainte_240610.mxd